



Warszawa, 30.03.2020 r.

Nasz numer pisma: VE/S7KW/AZ/0037/20

Urząd Miejski w Łomiankach
ul. Warszawska 115
05-092 Łomianki

Dotyczy: Elementy Koncepcji Programowej dla budowy drogi ekspresowej nr 7 na odcinku Kielpin – Trasa Armii Krajowej w Warszawie.

Szanowni Państwo,

W związku z opracowywaniem dokumentacji projektowej dla ww. inwestycji zwracamy się z uprzejmą prośbą o przesłanie klasyfikacji akustycznej wskazanych poniżej terenów, zgodnej z zapisami jednolitego tekstu Rozporządzenia Ministra Środowiska z dnia 15 października 2013 r. w sprawie dopuszczalnych poziomów hałasu w środowisku (j.t. Dz. U. z 2014 r., poz. 112).

Prosimy o objęcie klasyfikacją terenów, które znajdują się w zakresie przestrzennym zaznaczonym na załączonych do niniejszego pisma arkuszach mapowych nr 1 – 4.

Kwalifikację akustyczną prosimy przedstawić na podstawie obowiązującego miejscowego planu zagospodarowania przestrzennego lub zgodnie z art. 115 ustawy Prawo ochrony środowiska (j.t. Dz. U. z 2019 r., poz. 1396 z późn. zm.) wskazującego, że w przypadku braku miejscowego planu zagospodarowania przestrzennego klasyfikacji akustycznej właściwe organy dokonują na podstawie faktycznego zagospodarowania i wykorzystania terenu.

Prosimy o zwrotne odesłanie arkuszy mapy po naniesieniu na nie granic i rodzajów terenów objętych ochroną akustyczną.

Klasyfikacja zostanie wykorzystana do analiz mających na celu dobór odpowiednich sposobów ochrony akustycznej terenów położonych w otoczeniu odcinka drogi S7, objętego przedmiotowym projektem.

W przypadku jakichkolwiek wątpliwości prosimy o kontakt.

Sprawę prowadzi: Maciej Kosiorek, tel. 789 434 904, email: maciej.kosiorek@lenst.pl

Z poważaniem

VALUE ENGINEERING
Anna Zbucka - Marczeńska
Projektant Koordynujący
Identyfikator: 4420017798204

Załączniki:

1. Mapa z zaznaczonym zakresem wnioskowanej klasyfikacji akustycznej (arkusze nr 1 - 4)



Urząd Miejski w Łomiankach

Wydział Geodezji, Gospodarki Nieruchomościami
i Zagospodarowania Przestrzennego

05-092 Łomianki, ul. Warszawska 71,
tel. 22 768 62 33, fax. 22 768 62 35

Łomianki, dnia 22 kwietnia 2020 r.

WGG. 670.1.48.2020. ŁF

Value Engineering Sp. z o.o.
Al. Krakowska 22A
02-284 Warszawa

Odpowiadając na pismo nr VE/S7KW/AZ/0037/20 z dnia 30 marca 2020 r., przesyłam w załączeniu klasyfikację akustyczną terenów sąsiadujących z drogą ekspresową S7 na terenie miasta i gminy Łomianki (załącznik nr 1), wykonaną zgodnie z zapisami Rozporządzenia Ministra Środowiska z dnia 15 października 2013 r. w sprawie dopuszczalnych poziomów hałasu w środowisku (tekst jednolity Dz. U. z 2014 r., poz. 112).

Jednocześnie pragnę wyjaśnić, że wraz z ww. klasyfikacją przesyłamy rysunek pomocniczy zawierający wyrysy z planów miejscowych obowiązujących oraz projektowanych na terenie gm. Łomianki (załącznik nr 2).

Załącznik:

- załącznik nr 1
- załącznik nr 2
- płyta CD

NACZELNIK
Wydział Geodezji, Gospodarki Nieruchomościami
i Zagospodarowania Przestrzennego

Piotr Ciołowski

Sprawę prowadzi:
Łukasz Fabrowicz
tel. 22 768 62 33
lukasz.fabrowicz@lomianki.pl



Nasz numer pisma: VE/STKW/AZ/0037/20

Warszawa, 30.03.2020 r.

Urząd Miejski w Łomiankach
ul. Warszawska 115
05-092 Łomianki

Dotyczy: Elementy koncepcji Programowej dla budowy drogi ekspresowej nr 7 na odcinku Kiełpin – Trasa
Armi Krajowej w Warszawie.

Stanowni Państwo,

W związku z opracowywaniem dokumentacji projektowej dla ww. inwestycji zwracamy się z uprzejmą
prośbą o przesłanie klasyfikacji akustycznej wskazanych poniżej terenów, zgodnie z zapisami Jednolitego
tekstu Rozporządzenia Ministra Środowiska z dnia 15 października 2013 r. w sprawie dopuszczalnych
poziomień hałasu w środowisku (t.j. Dz. U. z 2014 r., poz. 112).

Prosimy o objęcie klasyfikacją terenów, które znajdują się w zakresie przestrzennym zaznaczonym na
załączonych do niniejszego pisma arkuszach mapowych nr 1 – 4.

Kwalifikację akustyczną prosimy przedstawić na podstawie obowiązującego miejscowego planu
zagospodarowania przestrzennego lub zgodnie z art. 115 ustawy Prawo ochrony środowiska (t.j. Dz. U. z 2019
r., poz. 1396 z późn. zm.) wskazującego, że w przypadku braku miejscowego planu zagospodarowania
przestrzennego klasyfikacji akustycznej właściwe organy dokonują na podstawie faktycznego
zagospodarowania i wykorzystania terenu.

Prosimy o zwrotne odesłanie arkuszy mapy po naniesieniu na nie granic i rodzajów terenów objętych
ochroną akustyczną.

Klasyfikacja zostanie wykorzystana do analiz mających na celu dobór odpowiednich sposobów ochrony
akustycznej terenów położonych w otoczeniu odcinka drogi S7, objętego przedmiotowym projektem.

W przypadku jakichkolwiek wątpliwości prosimy o kontakt:

Sprawy prowadzi: Maciej Kosiorrek, tel. 789 434 904, email: maciej.kosiorrek@lenst.pl

Z poważaniem

Załączniki:

1. Mapa z zaznaczonym zakresem wnioskowanej klasyfikacji akustycznej (arkusze nr 1 - 4)



 Zakres klasyfikacji analitycznej

Skala
1:3 000

ARK. 1





 Zakres klasyfikacji i usytuowania

Skala
1:3 000

ARK. 2

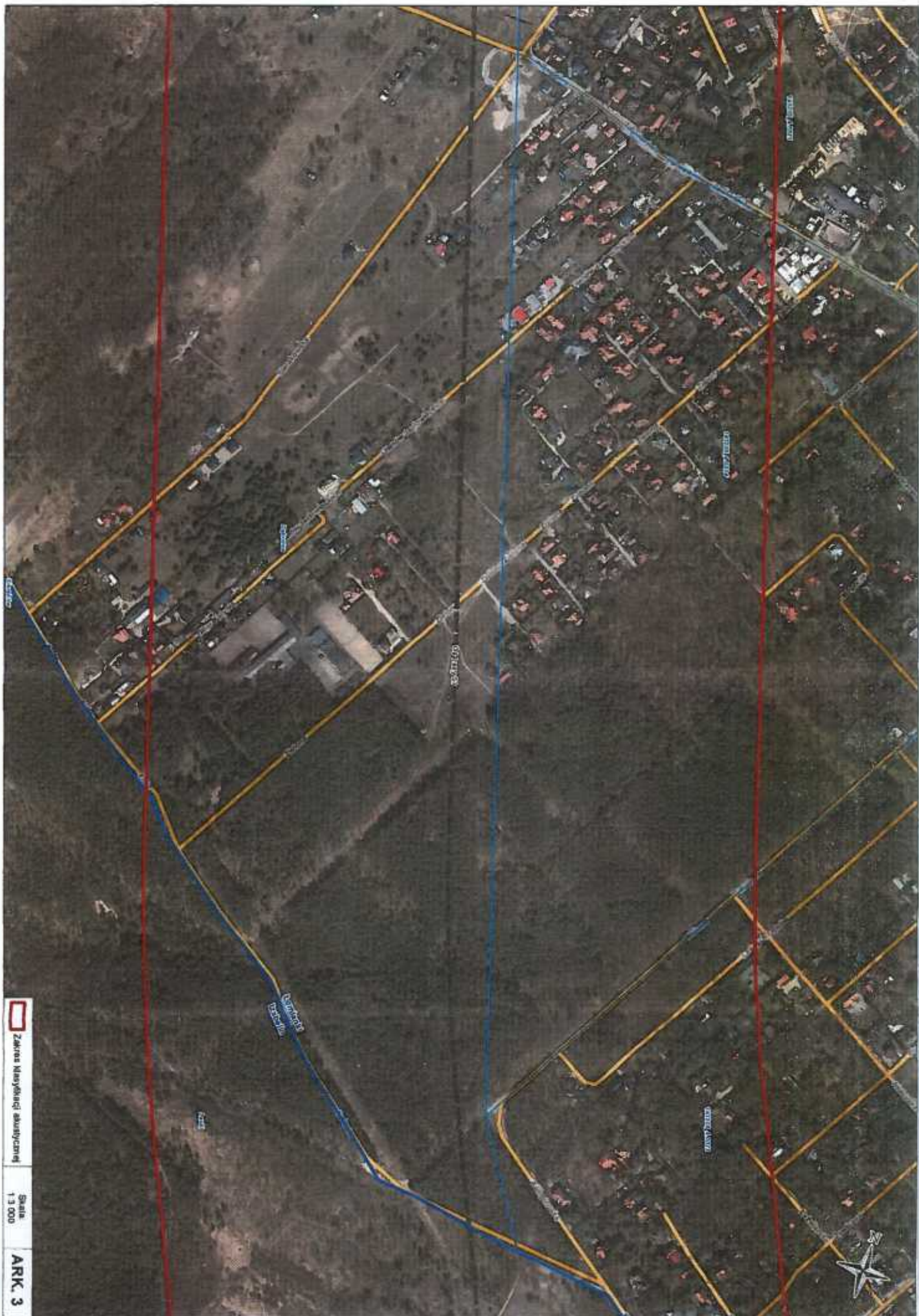

 Zehres Mısırlıođı sınırdır

Şkala
1 : 3 000

ARK. 3



 Zamieszczenie obiektu
Skala 1:3 000
ARK. 4



P_2011664

PE-I 7441 10 2019.ES

Warszawa, 13 lutego 2020 r.

Wg rozdzielnika

Na podstawie art. 94 ustawy z dnia 9 czerwca 2011 r. *Prawo geologiczne i górnictwo* (Dz. U. z 2019 r., poz. 868 ze zm.) w załączeniu przesyłam kopię decyzji zatwierdzającej dokumentację geologiczno-inżynierską określającą warunki geologiczno-inżynierskie dla projektowanej rozbudowy drogi krajowej nr 7 na odcinku Czosnów-Kielpin od km 334+818,4 do 344+081,5 wraz z budową i przebudową infrastruktury technicznej, budowlami i urządzeniami budowlanymi; gm. Łomianki, pow. warszawski zachodni, gm. Czosnów, pow. nowodworski, woj. mazowieckie.

Z up. Marszałka Województwa

Wojciech Aniołkowski
Geolog Wojewódzki
(podpisano elektronicznie)

Otrzymują

Za pośrednictwem operatora pocztowego:

1. Minister Środowiska
00-922 Warszawa, ul. Wawelska 52/54
Adres do przesłania dokumentacji:
Państwowy Instytut Geologiczny - Państwowy Instytut Badawczy
Państwowa Służba Geologiczna
00-975 Warszawa, ul. Rakowiecka 4
Zal. 1 egz. Dokumentacji
2. Starosta Nowodworski
05-100 Nowy Dwór Mazowiecki, ul. Paderewskiego 1B
Zal. 1 egz. Dokumentacji ..

Za pośrednictwem systemu EPUP:

1. Wójt Gminy Czosnów
2. Burmistrz Łomianek
3. Zarząd Powiatu Nowodworskiego
4. Starosta Warszawski Zachodni
5. Zarząd Powiatu Warszawskiego Zachodniego
6. Zarząd Województwa Mazowieckiego
Adres do przesłania kopii decyzji:
Mazowieckie Biuro Planowania Regionalnego w Warszawie
7. Wojewoda Mazowiecki
8. Dyrektor Okręgowego Urzędu Górniczego w Warszawie





PE-I.744-10.2019.ES

Warszawa, 1. lutego 2020 r.

DECYZJA Nr 25/20/PE.I

W sprawie: wniosku o zatwierdzenie dokumentacji geologiczno-inżynierskiej z dnia 04.10.2019 r. (uzupełnionego 10.02.2020 r.) Generalnego Dyrektora Drog Krajowych i Autostrad

zatwierdza się

dokumentację geologiczno-inżynierską określającą warunki geologiczno-inżynierskie dla projektowanej rozbudowy drogi krajowej nr 7 na odcinku Czoshów-Kielpin od km 334+818,4 do 344+081,5 wraz z budową i przebudową infrastruktury technicznej, budowlami i urządzeniami budowlanymi.

Uzasadnienie

Gen. Dyrektor Drog Krajowych i Autostrad, reprezentowany przez pełnomocnika, wystąpił z wnioskiem o zatwierdzenie dokumentacji geologiczno-inżynierskiej określającej warunki geologiczno-inżynierskie dla projektowanej rozbudowy drogi krajowej nr 7 na odcinku Czoshów-Kielpin od km 334+818,4 do 344+081,5 wraz z budową i przebudową infrastruktury technicznej, budowlami i urządzeniami budowlanymi, gm. Lomianki, pow. warszawski zachodni, gm. Czoshów, pow. nowodworski, woj. mazowieckie.

Zgodnie z art. 93 ust. 2 ustawy Prawo geologiczne i górnicze dokumentację geologiczną zatwierdza w drodze decyzji właściwy organ administracji geologicznej. Stosownie do art. 160 w/w ustawy zadania związane z dokumentacją geologiczną wykonują te organy administracji geologicznej, które udzieliły odpowiednio: zezwolenia na poszukiwanie lub rozpoznawanie złóż kopaliny albo na poszukiwanie lub rozpoznawanie złóż kopaliny, z tego składowiska w/włutunku węgla, które zatwierdziły projekt robót geologicznych lub zatwierdziły projekt robót geologicznych, który nie podlega zatwierdzeniu, albo geologicznych badania podstawa wykonania prac dokumentowanych w przedłożonym opracowaniu, został zatwierdzony decyzją Nr 87/19/PE I Marszałka Województwa Mazowieckiego z dnia 10.04.2019 r., znak PE-I.7440.27.2018.ES.

Przedłożona dokumentacja geologiczna spełnia wymagania określone w § 2, 19 i 23 rozporządzenia Ministra Środowiska z dnia 18 listopada 2016 r. w sprawie dokumentacji hydrogeologicznej i dokumentacji geologiczno-inżynierskiej (Dz. U. poz. 2033).

z uwagi na powyższe orzeczono jak w sentencji.

Pouczenie

Od niniejszej decyzji służy stronie prawo wniesienia odwołania do Ministra Środowiska, za pośrednictwem Marszałka Województwa Mazowieckiego, w terminie 14 dni od daty jej doręczenia. W trakcie biegu terminu do wniesienia odwołania strona może zrzec się prawa do wniesienia odwołania wobec Marszałka Województwa Mazowieckiego. Z dniem doręczenia Marszałkowi Województwa Mazowieckiego oświadczenia o zrzeczeniu się prawa do wniesienia odwołania, przez ostatnią ze stron postępowania, decyzja staje się ostateczną i niezaskarżalną, co oznacza, iż brak jest możliwości zaskarżenia decyzji do Wojewódzkiego Sadu Administracyjnego.

Wniosek o zatwierdzenie dokumentacji geologiczno-inżynierskiej z dnia 04.10.2019 r. (uzupełnionego 10.02.2020 r.) Generalnego Dyrektora Drog Krajowych i Autostrad

Wydział
Pan Michał Makosiński
CEIM Pracownia Geologiczna
ul. Włocławskiej 50, 95-138 Łódź
tel. 71 352 20 00
e-mail: makosi@ceim.pl



[Signature]
Gen. Dyrektor Drog Krajowych i Autostrad



P_2011618





Area	Area (ha)	Area (ac)
Yellow	1,200	296
Red	450	111
Green	150	37
White	100	25
Total	1,900	470



Tomasz Stańczak
Zastępca Dyrektora
Departament Przygotowania
i Realizacji Inwestycji

Warszawa, dnia 16-01-2020 r.

DPR.WPI-ZPI2.4110.3.2020.AG

wg rozdzielnika

Generalna Dyrekcja Dróg Krajowych i Autostrad zaprasza na posiedzenie Komisji Oceny Przedsięwzięć Inwestycyjnych działającej przy Generalnym Dyrektorsze Dróg Krajowych i Autostrad, które odbędzie się w dniu **27 stycznia 2020r. o godz. 12:00** w siedzibie GDDKIA w Warszawie ul. Wronia 53, w **sali konferencyjnej nr 161**.

Na posiedzeniu zostanie rozpatrzona dokumentacja pn.: „Elementy Koncepcji Programowej dla rozbudowy drogi krajowej nr 7 na odcinku Czosnów – Kiełpin do parametrów drogi ekspresowej”.

Projektanci proszeni są o przygotowanie się do zreferowania zaprojektowanych rozwiązań zgodnie z zał. wytycznymi.

Z poważaniem

Departament Przygotowania
i Realizacji Inwestycji

Tomasz Stańczak

Tomasz Stańczak
Zastępca Dyrektora

Otrzymują z prośbą o udział:

1. Ministerstwo Infrastruktury
Departament Dróg Publicznych
ul. Chalubińskiego 4/6, 00-928 Warszawa (wraz z płytą CD);
2. Oddział GDDKIA w Warszawie;
3. Promost Consulting,
ul. Jana Niemińskiego 4, 35-307 Rzeszów,
biuro@promost.pl
4. Mazowiecki Zarząd Dróg Wojewódzkich w Warszawie,
ul. Mazowiecka 14, 00-848 Warszawa
dyrekcja@mzd.w.pl
5. Starostwo Powiatowe w Nowym Dworze Mazowieckim,
ul. Ignacego Paderewskiego 1B, 05-100 Nowy Dwór Mazowiecki
sekretariat@nowodworski.pl

Generalna Dyrekcja
Dróg Krajowych i Autostrad



-- Treść oryginalnej wiadomości --

Temat: Zaproszenie na posiedzenie KOPI "Budowa drogi S7 Czosnów - Kielpin"

Data: Fri, 17 Jan 2020 14:06:11 +0000

Nadawca: Gołębiowska Anna <agolebiowska@gddkia.gov.pl>

Adresat: dykcja@mzdw.pl <dykcja@mzdw.pl>, sekretariat@nowodworski.pl <sekretariat@nowodworski.pl>, kancelaria@pwz.pl <kancelaria@pwz.pl>, sekretariat@zdp.pwz.pl <sekretariat@zdp.pwz.pl>, sekretariat@czosnow.pl <sekretariat@czosnow.pl>, umig@lomianki.pl <umig@lomianki.pl>, urzad_marszalkowski@mazovia.pl <urzad_marszalkowski@mazovia.pl>, wszwwarszawa.sekretariat@ron.mil.pl <wszwwarszawa.sekretariat@ron.mil.pl>, sekretariat@mazowsze.witd.gov.pl <sekretariat@mazowsze.witd.gov.pl>, info@mwkz.pl <info@mwkz.pl>, kancelaria@ksp.gov.pl <kancelaria@ksp.gov.pl>, kancelaria@kgps.gov.pl <kancelaria@kgps.gov.pl>, warszawa@wody.gov.pl <warszawa@wody.gov.pl>, jablonna@warszawa.lasy.gov.pl <jablonna@warszawa.lasy.gov.pl>, dykcja@kampinoski-pn.gov.pl <dykcja@kampinoski-pn.gov.pl>

Szanowni Państwo,

W załączeniu przesyłam skan zaproszenia na posiedzenie KOPI dla dokumentacji "Elementy koncepcji programowej dla rozbudowy drogi krajowej nr 7 na odcinku Czosnów - Kielpin do parametrów drogi ekspresowej".

Z poważaniem

Anna Gołębiowska

Główny Specjalista Kierujący Zespołem

Wydział Przygotowania Inwestycji

Departament Przygotowania i Realizacji Inwestycji

ul. Wronia 53, 00-874 Warszawa

tel.: +48 22 375 87 13, fax: +48 22 375 87 46

e-mail: agolebiowska@gddkia.gov.pl www.gddkia.gov.pl

www.twitter.com/gddkia, www.facebook.com/gddkia

Administratorem Pani/Pana danych osobowych jest Generalny Dyrektor Dróg Krajowych i Autostrad.

Więcej informacji o zasadach przetwarzania danych osobowych dostępnych jest na stronie internetowej:

<https://www.gddkia.gov.pl/pl/3957/Informacje-dotyczace-przetwarzania-danych-osobowych>

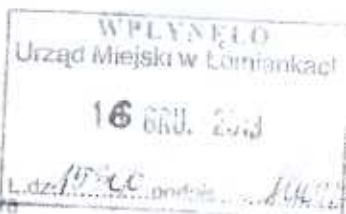

BT, LGG *prochy o komosy*
MMP

Stowarzyszenie
Przyjaciół Dziekanowa
05-092 Łomianki, ul. Rolnicza 347
NIP 1182176856



Stowarzyszenie Przyjaciół Dziekanowa | ul. Rolnicza 347 | 05-092 Łomianki | Dziekanów Polski

P. M. Krogulec
o MMP koc... e
projekta uspr...
ZASTĘPCA BURMISTRZA
ds. Ekonomicznych
Paweł Bohdzewicz
23/12
2019..

Dziekanów Polski, dnia 12.12.2019r

Szanowna Pani Burmistrz

Małgorzata Żebrowska-Piotrak

Ul. Warszawska 115, 05-092 Łomianki

Dotyczy: planu dróg serwisowych przy S7

W dniu 25 września 2019r na zebraniu sołeckim Dziekanowa Polskiego przedstawiciele władz naszej gminy poinformowali mieszkańców o problemach w przebiegu trasy S7, a głównie w braku ciągłości dróg serwisowych od Czosnowa do Kietpina wzdłuż tej trasy /a przede wszystkim na węźle Sadowa/.

Władze gminy zapewniły mieszkańców o dużym zaangażowaniu podczas rozmów z GDDKiA w sprawie osiągnięcia porozumienia w celu zmiany planu nadmiernie rozbudowanej koncepcji dróg serwisowych oraz braku ich ciągłości i o planowanym nowym usytuowaniu przystanków autobusowych / Biuletyn Informacyjny nr 10 str. 8/.

Mamy nadzieję, że w wyniku uzgodnień udało się wymusić na GDDKiA zmianę pierwotnie planowego przebiegu dróg serwisowych na tym terenie na taki aby ruch po nich odbywał się wzdłuż planowanej trasy S7 na całym odcinku od Czosnowa do Kietpina.

Z uwagi na fakt, że wstępnie wykonawca prac projektowych miał opracować **Koncepcję Programową** odcinka trasy S7 od Czosnowa do Kietpina w terminie **do końca listopada br.** prosimy Władze Gminy o udzielenie informacji na jakim etapie są obecnie rozmowy z GDDKiA. Prosimy o wyjaśnienie czy przesunięcie terminu opracowania tej koncepcji na styczeń 2020r jest gwarancją dostosowania planów S7 do oczekiwań mieszkańców Gminy Łomianki i Czosnow.

Prosimy także o podanie terminu spotkania z mieszkańcami wsi w celu poinformowania o ewentualnych zmianach, jakie udało się w wyniku tych rozmów osiągnąć, w planowaniu trasy S7.

Z poważaniem,

Przedstawiciel stowarzyszenia

Elżbieta Podolska
Elżbieta Podolska