

obręb

gmina

powiat

OKRĘGOWE PRZEDSIĘBIORSTWO
GEODEZYJNO-KARTOGRAFICZNE w WARSZAWIE
02-495 WARSZAWA
ul. Wojciechowskiego 17
tel. (0-22) 667-92-55, fax (0-22) 667-49-76
NIP 525-000-50-48

MS

WYNIKI BADANIA
KSIĄG WIECZYSTYCH I ZBIORÓW DOKUMENTÓW
(d.kw.VIII 9.579) KN. W.A.M. / 00000 P.7.5.1.9
(d.kv.VII 7 1419)

WG STANU NA DZIEŃ 19.11.2008r.

DZIAŁ I					DZIAŁ II	
Lp.	Położenie nieruchomości	Nomenklatura prawna nieruchomości Zbiór dokumentów	Powierzchnia	Plan	1. Właściciel 2. Wieczysty użytkownik imię i nazwisko, imiona rodziców, adres.	Podstawa ustalenia danych wymienionych w kol. 6
1	2	3	4	5	6	7
				Nypis z rej. gruntów		
	Tomianka ul. Majowa 11	dz. 675 (d. dz. 912H) 004-4	0,1284 ha	PODEK. EG 7430/1041 P376/08 - między brach	Tomasz i Alicja Guzowski (Jerzy, Danuta)	11m. działki z ny RupANo 7823101 z 2001.11.12 do kw. 5189.101 Dpis 200301.21
	Po odłączeniu z księgi wiecz. Kolonia "Zasinek G"	2008.09.02				
Księga położona na nieruchomości rolnej o pow 7,4316 ha						
Odłączenia:						
	działka nr:	Pow.		do księgi:		
	18	10a		KW VIII 12901		
	42	920 m ²		" - 12902		
	25	10a		" - 12903		
	41	921 m ²		" - 12904		
	26	10a		" - 12905		
	23	2150 m ²		" - 12906		
	34	10a		" - 12907		
	16	10a		" - 12908		
	32	10a		" - 12909		
	24	10a		" - 12910		
	33	10a		" - 12911		
	44	1146 m ²		" - 12912		
	35	1027 m ²		" - 12913		
	3	920 m ²		" - 12914		
	43	920 m ²		" - 12915		
	36	2176 m ²		" - 12916		
	12	2150 m ²		" - 12917		
	22	6a		" - 12918		
	9	10a		" - 12919		

obręb

gmina

powiat

WYNIKI BADANIA
KSIĄG WIECZYSTYCH I ZBIORÓW DOKUMENTÓW

WG STANU NA DZIEŃ

DZIAŁ I					DZIAŁ II	
Lp.	Położenie nieruchomości	Nomenklatura prawna nieruchomości Zbiór dokumentów	Powierzchnia	Plan	1. Właściciel 2. Wieczysty użytkownik imię i nazwisko, imiona rodziców, adres	Podstawa ustalenia danych wymienionych w kol. 6
1	2	3	4	5	6	7
		cd. oddzielenia				
		2 KW NA 4 M1				
		0000087519				
	Działka nr:	Pow.	do	KW		
	6	616 m ²	KW VIII	12920		
	15	2150 m ²	- " -	12921		
	19	10a	- " -	12922		
	11	10a	- " -	12923		
	29	601 m ²	- " -	12924		
	2011	1075 m ²	- " -	12925		
	2012	1075 m ²	- " -	12927		
	3111	1075 m ²	- " -	12928		
	4011	224 m ²	- " -	12929		
	4013	80 m ²	- " -	12930		
	811	1084 m ²	- " -	12931		
	1	1594 m ²	- " -	12932		
	45	5326 m ²	- " -	12932		
	46	888 m ²	- " -	71		
	47	778 m ²	- " -	71		
	48	1419 m ²	- " -	71		
	49	902 m ²	- " -	71		
	50	2525 m ²	- " -	71		
	51	722 m ²	- " -	71		
	52	722 m ²	- " -	71		
	53	722 m ²	- " -	71		
	c2 54	818 m ²	- " -	71		
	c2 55	294 m ²	- " -	71		
	c2 7	553 m ²	- " -	12933		
	c2 13	6a	- " -	12934		
	c2 14	6a	- " -	12935		
	c2 21	6a	- " -	12936		
	c2 30	2006 m ²	- " -	12937		
	3713	215 m ²	- " -	12930		
	3711	10a	- " -	13428		

obręb

gmina

powiat

WYNIKI BADANIA KSIĄG WIECZYSTYCH I ZBIORÓW DOKUMENTÓW

WG STANU NA DZIEŃ

DZIAŁ I					DZIAŁ II	
Lp.	Położenie nieruchomości	Nomenklatura prawna nieruchomości Zbiór dokumentów	Powierzchnia	Plan	1. Właściciel 2. Wieczysty użytkownik imię i nazwisko, imiona rodziców, adres	Podstawa ustalenia danych wymienionych w kol. 6
1	2	3	4	5	6	7
		cd. oddzielenia				
		2 KW DĄBKI				
		0000087579				
	oddzielenia nr:	Pow.	cd	KW		
	3712	1207m ²	KW	111 13442		
	3911	1249m ²	- "	14545		
	29	2150m ²	- "	14619		
	3112	1075m ²	- "	14637		
	17	100	KW	1046		
	27	10a	- "	1173		
	2	920m ²	- "	3191		
	3911	1924	- "	3196		
	4012	1138m ²	- "	3723		
	3912	1420m ²	- "	3785		
	3912	899m ²	- "	3786		
	5	1499m ²	- "	3848		
	(11512) 812	1066m ²	- "	6545		
	(1907) 4	1785m ²	- "	6546		
	91312	716m ²	- "	21289		

KIEROWNIK PRACOWNI
Geddega uprawniony

mgr inż. *Eusebio Kościuk*
ty upr. 9334

obręb
 gmina
 powiat

OKRĘGOWE PRZEDSIĘBIORSTWO
 GEODEZYJNO-KARTOGRAFICZNE W WARSZAWIE
 02-495 WARSZAWA
 ul. Wojciechowskiego 17
 tel. (0-22) 667-92-55, fax (0-22) 667-49-76
 NIP 525-000-30-48



**WYNIKI BADANIA
 KSIĄG WIECZYSTYCH I ZBIORÓW DOKUMENTÓW**
 (dkm VIII 12932) KN N.A4M/0000 52.2911

WG STANU NA DZIEŃ 19.11.2008

DZIAŁ I					DZIAŁ II	
Lp.	Położenie nieruchomości	Nomenklatura prawna nieruchomości Zbiór dokumentów	Powierzchnia	Plan	1. Właściciel 2. Wieczysty użytkownik imię i nazwisko, imiona rodziców, adres.	Podstawa ustalenia danych wymienionych w kol. 6
1	2	3	4	5	6	7
			1774 m ²			
	Zajęzdrówka	dz 1	1394 m ²	Mapa syf.	Skarb Państwa	Um. bezpłatnego odtopienia
		46	888 m ²	cz. nieruch.		z 1964.09.07
		47	778 m ²	Kolonia		nr ko. 248/66
		48	1419 m ²	Zosi. nelo		Npis 1966.01.20
		49	902 m ²	z mg.		
	No odtopienia	50	2535 m ²	podtopienia		
	2 (dkm VIII 9579)	51	722 m ²	dkm VIII 3134-		
		52	722 m ²	- 91164		
	KN VIII 10159	53	722 m ²	z 107.64		
		54	818 m ²	stodoła		
		55	294 m ²	okw 875		
		Npis 1995.04.02				
	Pierwotna pow 1.70247 m ²					
	odtopiono do 45 o. pos. 5273 do KN VII 110556	(det. dz. ee. 139)				
					KIEROWNIK PRACOWNI Geodeta uprawniony	
					mgr inż. Ryszard Kościuk nr upr. 0094	
	Uwaga!					
	Dane o numerze tej Księgi uzyskano podczas badania					
	(dkm VIII 9579) KN N.A4M/000087519	(115)				

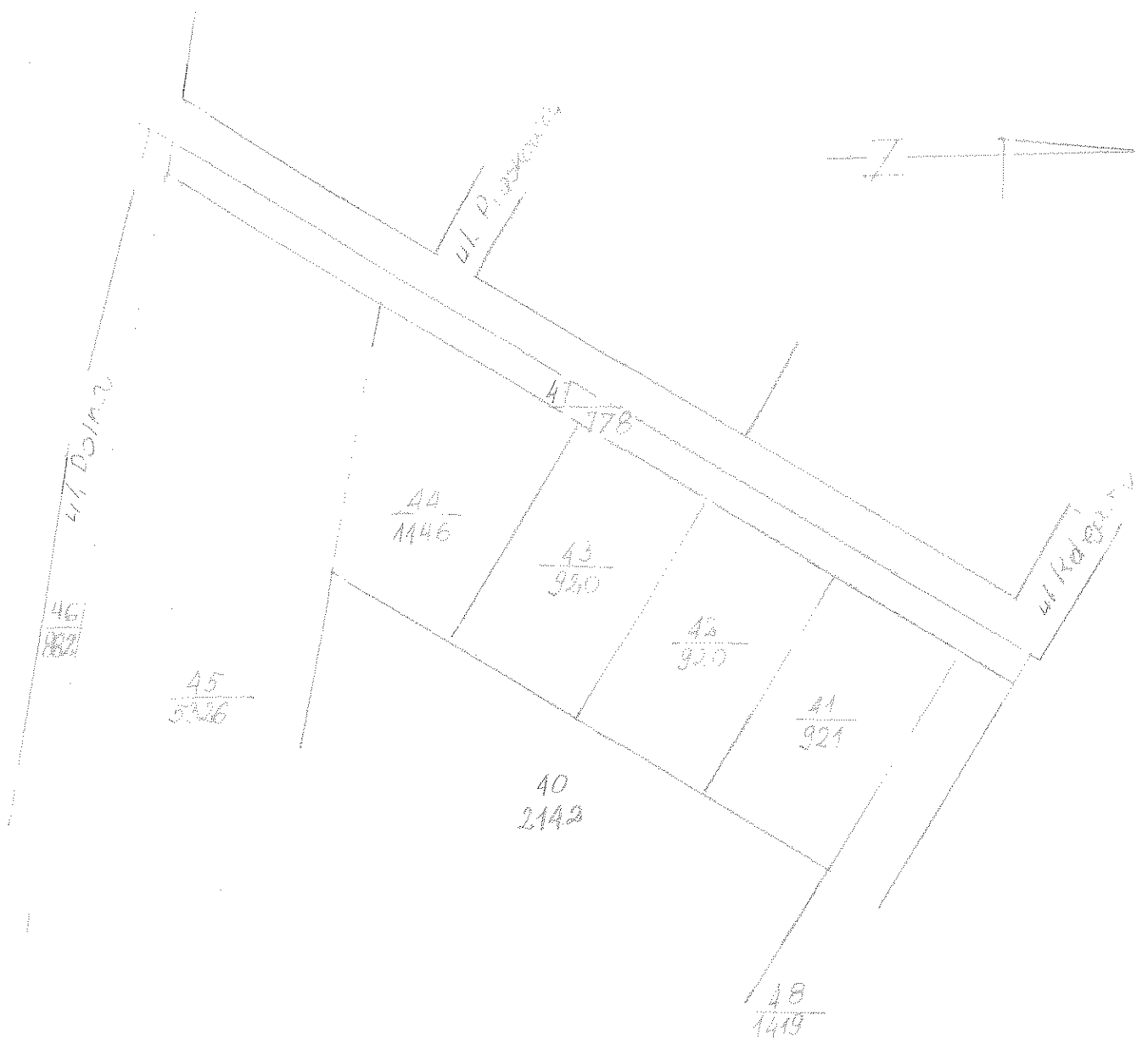

skala 1:1000

Mapa sytuacyjna

cz. merck. Kolonia Zosmel G^o
z przejazdami

Nr R-VIII 313^b - 91/64

z 1.07.64

Zgodnie z Dec. NR 12/64 dot. Programu z dn. 27.10.64
Nr R-VIII-303^a-65, 64. W niniejszym przedmiarze
nieopisano na niez. Sw. K. K. K. K.
detalów nr nr 1, 45, 46, 47, 48, 49, 50, 51, 52, 53, 54, 55
o łącznej pow. 1,9044 m².

obręb

gmina

powiat

WYNIKI BADANIA
 KSIĄG WIECZYSTYCH I ZBIORÓW DOKUMENTÓW

Osada Ładysta nr - 9944

WG STANU NA DZIEŃ 14 LIS. 2008

DZIAŁ I					DZIAŁ II	
Lp.	Położenie nie- ruchomości	Nomenklatura prawna nieruchomości Zbiór dokumentów	Powierzchnia	Plan	1. Właściciel 2. Wieczysty użytkownik imię i nazwisko, imiona rodziców, adres	Podstawa ustalenia danych wymienionych w kol. 6
1	2	3	4	5	6	7
					Pierwotny właściciel Daniel i Joanna Jamina małż Nowak	Npis 12.01.1929r.
		Pierwotna pow. 5 ha 9215,5 m ² - składowa się z 5 działek Wydzielono z osady Karłinek o nr: 8, 9, 10, 11, 12.				
		Następnie stwierdzono że powierzchnia wynosi 5 ha 9768,9 m ² i składa się z dz. nr: 1-36. (np. z 2807,32r.)				
		Odpięty: dz. 2, 3, 4, 5, 6, 7, 8, 9, 10 o pow. 12339 m ² do Osady Beredówka				
		dotychczas: pow 3 ha 4356 m ² z Osady Magnusiówka dz 7				
		Dotychczas:				
		dz 29 o pow. 1386 m ²			do Wili Łataurówka	
		dz 2, 8 o pow. 1386 m ²			do Wili Krzyżanik	
		dz 20, 30 o pow. 3244,2 m ²			do Wili Łataurówka	
		dz 39, 40 o pow. 3132 m ²			do Wili Ładysta Nr 39; 40	
		dz 13, 14 -" 3861,7 m ²		-"-	13; 14.	
		dz 18 -" 1997,6 m ²		-"-	18	
		dz 41, 42 -" 3723,3 m ²			do Wili Magnusiówka 41, 42	
		dz 33 -" 2319,3 m ²			do KW 533A	
		dz 21 -" 1546 m ²			do KW 10432	
		dz 27 -" 1386 m ²			do KW 10645	
		dz 34 -" 2609 m ²			-"- 17545	
		dz 25 -" 1751 m ²			-"- 20131	
		dz 16 -" 1625 m ²			-"- VIII 1947	
		dz 22 -" 1550 m ²			-"- VIII 7345	
		dz 43 -" 1484,2			-"- VIII 7662	

verte

obręb

gmina

powiat

WYNIKI BADANIA
KSIĄG WIECZYSTYCH I ZBIORÓW DOKUMENTÓW

cd *Orady Zachęta*

WG STANU NA DZIEŃ

DZIAŁ I					DZIAŁ II	
Lp.	Położenie nieruchomości	Nomenklatura prawna nieruchomości Zbiór dokumentów	Powierzchnia	Plan	1. Właściciel 2. Wieczysty użytkownik imię i nazwisko, imiona rodziców, adres.	Podstawa ustalenia danych wymienionych w koi. 6
1	2	3	4	5	6	7
delimitacja: id:						
	dz 44	o pow. 14855 m ² do K/U		VIII 7663		
	dz 12	- " - 1029 m ² - " -		VIII 12026		
	dz 17	- " - 1623 m ² - " -		VIII 13516		
	dz 23	- " - 1555,9 m ² - " -		VIII 14117		
	dz 26	- " - 1386 m ² - " -		VIII 14118		
	dz 24	- " - 1921,8 m ² - " -		VIII 14119		
	dz 11	- " - 1304 m ² - " -		VIII 14120		
	dz 35	- " - 2170 m ² - " -		5475		
	dz 36	- " - 2216 m ² - " -		5476		
	dz 45	- " - 1385 m ² - " -		5522	(ulica o tej księdze została)	
	dz 1	- " - 1400 m ² - " -		22396		
	dz 15	- " - 1322 m ² - " -		22669		
	dz 37, 46 ÷ 56 o pow 2316,8 m ² do Orady Zachęta II					
						KIEROWNIK PRACOWNI Geodeta uprawniony
						mgr inż. Ryszard Kościuk nr upr. 9334

obręb
 gmina
 powiat

OKRĘGOWE PRZEDSIĘBIORSTWO
 GEODEZYJNO-KARTOGRAFICZNE W WARSZAWIE
 02-495 WARSZAWA
 ul. Wojciechowskiego 17
 tel. (0-22) 667-92-55, fax (0-22) 667-49-76
 NIP 525-000-30-48

112

WYNIKI BADANIA
 KSIĄG WIECZYSTYCH I ZBIORÓW DOKUMENTÓW
 (d.kw.VII.9.MOŻ.) (d.5892) KW.NA4M.00000.147/7

WG STANU NA DZIEŃ 20.10.2008

DZIAŁ I					DZIAŁ II	
Lp.	Położenie nieruchomości	Nomenklatura prawna nieruchomości Zbiór dokumentów	Powierzchnia	Plan	1. Właściciel 2. Wieczysty użytkownik imię i nazwisko, imiona rodziców, adres	Podstawa ustalenia danych wymienionych w koi. 6
1	2	3	4	5	6	7
	Łomianki ul. Działana u Akacja		0,2018 ha		Anna Maria Zaborńska Teofil Emilia Maria	Ujm. podziatu nieruchomości z 22.08.61r d.kw. 3356/61 Npis/14.04.65r
		dz. 91/8	0,0563	WEM/OM-Dob. -M-777/04		
		dz. 91/10	0,0009			
		dz. 109	0,1446	WEM/OM-Dob. -M-652/97		
		Npis 14.06.2007r.				

KIEROWNIK PRACOWNI
 Geodeta uprawniony

mgr inż. Ryszard Kościuk
 nr upr. 8334

obręb

gmina

powiat

WYNIKI BADANIA KSIĄG WIECZYSTYCH I ZBIORÓW DOKUMENTÓW

WG STANU NA DZIEŃ

DZIAŁ I					DZIAŁ II	
Lp.	Położenie nieruchomości	Nomenklatura prawna nieruchomości Zbiór dokumentów	Powierzchnia	Plan	1. Właściciel 2. Wieczysty użytkownik imię i nazwisko, imiona rodziców, adres.	Podstawa ustalenia danych wymienionych w koi. 5
1	2	3	4	5	6	7
		col. dołączeń z KW NAWM/ 0000014717				
	1194 m ²	do KW 194	- dz 11	- mapa z RP.02.58 r Ldz № 3158		
	1112 m ²	- " - 195	dz 2/6			
	1111 m ²	- " - 196	dz 2/1			
	1111 m ²	- " - 780	dz 2/2			
	1113 m ²	- " - 1232	dz 2/7			
	1035 m ²	- " - 1495	dz 3/1			mapa Nr RVIII 313 a/131/65
	1383 m ²	- " - 1624	dz 2/5			z 30.08. 1965r
	1123 m ²	- " - 2008	dz 3/4	mapa dz. 4/204/68		
	1035 m ²	- " - 2008	dz 3/2			
	1111 m ²	- " - 2105	dz 2/4			
	1026 m ²	- " - 2106	dz 2/9			
	899 m ²	- " - 2107	dz 3/5			
	1111 m ²	- " - 2118	dz 2/3			
	877 m ²	- " - 2385	dz 2/10			
	1123 m ²	- " - 2592	dz 3/4	mapa dz. 4/204/69		
	528 m ²	- " - 3102	dz 394/3	396/3, 397/3, 398/3, 399/3		
	677 m ²	- " - 3103	dz 399/2			mapa Nr 151/6/4/69
	696 m ²	- " - 3104	dz 399/1			z 24.04. 69r
	672 m ²	- " - 3347	dz 394/1			
	785 m ²	- " - 3356	dz 398/1			
	784 m ²	- " - 3366	dz 397/2			
	671 m ²	- " - 3680	dz 394/2			
	784 m ²	- " - 3772	dz 397/1			
	784 m ²	- " - 3773	dz 396/1			
	784 m ²	- " - 3774	dz 398/2			
	784 m ²	- " - 5232	dz 398/2			
	1419 m ²	- " - 5626	dz 3/3	mapa Nr RVIII 313 a - 131/65 z 30.08. 65r.		
	1113 m ²	- " - 5954	dz 2/8	na wniosek PPK 1 UR z 12.06.72 dz. 428/72 zmodyfik.		
1 ha	8800 m ²	- " - 5974	dz 460/8	51000 poz 4.7428 ha.		
9 ha	1191 m ²	do KW VII 117008	dz 9112	92, 94, 573/1	W KEM TOM. DAP. II - 652/97 dz. 9112	
	326 m ²	KW 52841	dz 516	W KEM TOM. DAP. II - 729/99 -		

- podzielił dz 5/6
5/5
5/4.

ciąg dalszy →

1 in 14 8000 m...
Hydrogynus - 21

40

one *Agropyron* sp.
near *Agropyron* sp.

near *Agropyron* sp.

Agropyron

14

~~76~~

41

41

one *Agropyron* sp.
near *Agropyron* sp.

near *Agropyron* sp.

Agropyron

15

95

28

42

one *Agropyron* sp.
near *Agropyron* sp.

near *Agropyron* sp.

Agropyron

12

21

-

41

23 2 N 2300 Agnes & given
name to keep us together
as N 191 actually N 1100
member 11039 not keep
for N 195 actually N 210
o preservation 110 12 not
but i was N 195 actually
N 210 preservation 110 11
with but use number 2 plus
o preserve 1966 with N 11
84/66 i 85/66 over 9 months
1966 with N 157/60 Rec
what you just keep
N 24. Plan on collecting
over open plan N 24, 23
o M ignores date 29
member 1966 with

other

24 2 N 24 collected
Preservation of Agnes' car

N 1 24 on road 2 down 12 across 15/100
with 1/11 one on padstone open air -
member preservation - ref print 198 open
keep from preserve him's footprint 11/100
over Raleigh - simple house 110 1 12
Preservation 1978 with - with 1/100
1978 15/66.

obręb
 gmina
 powiat

OKRĘGOWE PRZEDSIĘBIORSTWO
 GEODEZYJNO-KARTOGRAFICZNE W WARSZAWIE
 02-495 WARSZAWA
 ul. Wojciechowskiego 17
 tel. (0-22) 667-92-55, fax (0-22) 667-49-76
 NIP 525-000-30-48

111

**WYNIKI BADANIA
 KSIĄG WIECZYSTYCH I ZBIORÓW DOKUMENTÓW**

(dopuszcz. 73663) KW. NAW.MJ. 00014759 / 1

14 LIS. 2008

WG STANU NA DZIEŃ

DZIAŁ I					DZIAŁ II	
Lp.	Położenie nieruchomości	Nomenklatura prawna nieruchomości Zbiór dokumentów	Powierzchnia	Plan	1.Właściciel 2.Wieczysty użytkownik imię i nazwisko, imiona rodziców, adres.	Podstawa ustalenia danych wymienionych w kol. 6
1	2	3	4	5	6	7
	fontanka Dobrova	Przy założeniu ob 440/2	księgi: 778m ²	WEM/0-M-1 -598/80 29.09.80r dot. ob 124 K15/12920	Miroslaw Zygmunt Szulcowski (Zygmunt, Stanisława) Alfya Barbara Szulcowska (Adolf, Anna)	Ujem gminnej 21981.09.03 dot. ob. 124/124 Npis 1981.09.03
					wp. ust.	

KIEROWNIK PRACOWNI
 Gebieta uprawniony
 mgr inż. Ryszard Kościak
 nr/opr. 9384

obręb
 gmina
 powiat

OKRĘGOWE PRZEDSIĘBIORSTWO
 GEODEZYJNO-KARTOGRAFICZNE w WARSZAWIE
 02-495 WARSZAWA
 ul. Wojciechowskiego 17
 tel. (0-22) 667-92-55, fax (0-22) 667-49-76
 NIP 523-000-30-48

10

WYNIKI BADANIA
 KSIĄG WIECZYSTYCH I ZBIORÓW DOKUMENTÓW
 (d.kw. VII 72938)..... KW NAJM./ 00005476/7.....

WG STANU NA DZIEŃ 14 LIS, 2008

DZIAŁ I					DZIAŁ II	
Lp.	Położenie nieruchomości	Nomenklatura prawna nieruchomości Zbiór dokumentów	Powierzchnia	Plan	1. Właściciel 2. Wieczysty użytkownik imię i nazwisko, imiona rodziców, adres.	Podstawa ustalenia danych wymienionych w koi. 6
1	2	3	4	5	6	7
	formianki Dąbrowa	dz 438/5	500m ²	NEM-tom- M-7521 P3 29.11.83r	Marek Jerzy Morczyński (Tadeusz, Janina)	21m z medary z 1991 02 20 dokw. 814/91 Wpis 1991 02. 20
	dot. dz. 119	-			Brigitta Janina Morczyńska (Stanisław, Aurelia)	
	Po odpieniu z "Drogi Zachęta"	Wpis 25.01.94r.			wyp. ust.	
Księga założona na działkę 36 o pow. 2216m ² Drogi Zachęta (ulica zmieniono nr działki na 438/3 i podzieleno.						
Mapa powziśna opiewa na dz: 438/3 - o pow - 576m ² 438/4 - " - 576m ² 438/5 - " - 500m ² oraz na drogę o pow 864m ²						
Następnie odpisano: dz. 438/4 do KW 17265 - o pow 576m ² dz. 438/3 do KW 17235 - " - 576m ²						
ale odpisano powierzchnię wraz z ulicami i porośniętą w drodze tylko 500m ²						
					KIEROWNIK PRACOWNI Geodeta Uprawniony	
					mgr inż. Ryszard Kościuk nr. opr. 9234	

obręb

gmina

powiat

OKRĘGOWE PRZEDSIĘBIORSTWO
GEODEZYJNO-KARTOGRAFICZNE w WARSZAWIE
02-495 WARSZAWA
ul. Wojciechowskiego 17
tel. (0-22) 667-92-55, fax (0-22) 667-49-76
NIP 525-000-30-48

109

WYNIKI BADANIA
KSIĄG WIECZYSTYCH I ZBIORÓW DOKUMENTÓW
(z.kw.VII.44108).....K.N. N94M/00017265/2

WG STANU NA DZIEŃ 27.10.2008

DZIAŁ I					DZIAŁ II	
Lp.	Położenie nieruchomości	Nomenklatura prawna nieruchomości Zbiór dokumentów	Powierzchnia	Plan	1. Właściciel 2. Wieczysty użytkownik imię i nazwisko, imiona rodziców, adres.	Podstawa ustalenia danych wymienionych w kol. 6
1	2	3	4	5	6	7
	Tomiaunki w. Dąbrowa	Przy założeniu księgi: dz 438/4	576 m ²	MEK-tom M-752183 z 9.11.83r. Mozona.	Tadeusz Wojciech Hoppe Liliana Elbieta Hoppe	Z/m. gmedatary z 1983.12.09 dz.ko.174184 Npis 1984.01.25
	dot. dz. 118	Npis 1984.01.25		o.ko.5476		
	po odroczeniu z.ko.5476				(Jan, Maria) (usp. wt.)	

KIEROWNIK PRACOW:
Geodeta /prawnik/

mgr inż. Ryszard Kościuk
nr upr. 8384

obręb

gmina

powiat

OKRĘGOWE PRZEDSIĘBIORSTWO
GEODEZYJNO-KARTOGRAFICZNE W WARSZAWIE
02-495 WARSZAWA
ul. Wojciechowskiego 17
tel. (0-22) 667-92-55, fax (0-22) 667-49-76
NIP 525-000-30-48

107

WYNIKI BADANIA
KSIĄG WIECZYSTYCH I ZBIORÓW DOKUMENTÓW
(dł. nr. VII 7 6335) K.N. 1194M/000.27712.14

WG STANU NA DZIEŃ 14.11.2008

DZIAŁ I					DZIAŁ II	
Lp.	Położenie nieruchomości	Nomenklatura prawna nieruchomości Zbiór dokumentów	Powierzchnia	Plan	1. Właściciel 2. Wieczysty użytkownik imię i nazwisko, imiona rodziców, adres.	Podstawa ustalenia danych wymienionych w kol. 6
1	2	3	4	5	6	7
	g. tomianki w Dobrowa	dz 418/2	0,0894 ha	9 brak	Teresa Celina Bycko (Tadeusz, Halina)	ul. Smedarzy Rep. ANI 66401/96 z. 1886.12.05
				Margg! Przed my przepisanie do księgi numeracyjnej.	Jan Bronisław Bycko (Bronisław, Zofia)	dz ko. 15335/96 Npis 1997 09 08
	dot. dzes. 101	Npis 1303 91r		KEM 1011-11- -1437/89 z 1989 09 11 złożona w KW 31125		
	Wszystkie założono na dz 418 o pow. 1620 m ² .					
	Działkę podzielono na 418/1 - opow. 731 m ² 418/2 - -ii- 889 m ² ± 1620 m ² .					
	Dokupiono dz 418/1 do KW 31125.					
	KIEROWNIK PRACOWNI Geodeta Uprawniony					
	mgr inż. Ryszard Kościuk NIP 5334					

obręb
 gmina
 powiat

OKRĘGOWE PRZEDSIĘBIORSTWO
 GEODEZYJNO-KARTOGRAFICZNE W WARSZAWIE
 02-495 WARSZAWA
 ul. Wojciechowskiego 17
 tel. (0-22) 667-92-55, fax (0-22) 667-49-76
 NIP.525-000-30-48

WYNIKI BADANIA
 KSIĄG WIECZYSTYCH I ZBIORÓW DOKUMENTÓW
 (d KW VII 74P63) KW 104.M / 0000.2626 / 3

WG STANU NA DZIEŃ 27.10.2008

DZIAŁ I					DZIAŁ II	
Lp.	Położenie nieruchomości	Nomenklatura prawna nieruchomości Zbiór dokumentów	Powierzchnia	Plan	1. Właściciel 2. Wieczysty użytkownik imię i nazwisko, imiona rodziców, adres.	Podstawa ustalenia danych wymienionych w koi. 6
1	2	3	4	5	6	7
	położenie nieruchomości w Dąbrowie ul. Przechodzący	dzi 423/1	622 m ²	Mapa Leśnicowska 423/2 Nr 15/16/1/190 z 23.01.70r	Leśnicowska Kazimierz, Helena	Wm zamiany z 1979.06.01 d. kw. 747/79 Wpis 1979.06.04
	dot. dz. nr 112 rutie	-	-	-	-	-
	po oddzieleniu z kw 520F (przebiegający z Orady Zachęta II)	Npis 5.02.70r	-	-	-	-
Wskazano rozdzielono na działkę 52 o pow. 1655 m ² z kw 520F (z ulicami)						
Następnie wykazem zmian granicznych zmieniono powierzchnię na "powierzchnię czystej działki" - tj. 1244 m ² i podzielono ją na 2 działki: 423/1 o pow. 622 m ² 423/2 o pow. 622 m ²						
oddzielono działkę 423/2 do kw 387F.						

KIEROWNIK PRACOWNI
 Geodeta uprawniony
 mgr inż. Ryszard Kościuk
 nr upr. 9334

obręb

gmina

powiat

OKRĘGOWE PRZEDSIĘBIORSTWO
GEODEZYJNO-KARTOGRAFICZNE W WARSZAWIE
02-495 WARSZAWA
ul. Wojciechowskiego 17
tel. (0-22) 667-92-55, fax (0-22) 667-49-76
NIP 525-000-30-48

105

WYNIKI BADANIA
KSIĄG WIECZYSTYCH I ZBIORÓW DOKUMENTÓW
(d.k.u. 72.107) K.S. NAYMI.0000.3877/4

WG STANU NA DZIEŃ 27.10.2008

DZIAŁ I					DZIAŁ II	
Lp.	Położenie nieruchomości	Nomenklatura prawna nieruchomości Zbiór dokumentów	Powierzchnia	Plan	1. Właściciel 2. Wieczysty użytkownik imię i nazwisko, imiona rodziców, adres.	Podstawa ustalenia danych wymienionych w koi. 6
1	2	3	4	5	6	7
	par. narodowarski w Dąbrówce ul. Prostych róg ul. Dolnej	Przy założeniu księgi dz 423/2	622m ²	Prapa dz 423/1/1 423/2 No 151/61/170 N 10 2626	Joanna Gwa Tyseksiewicz (Jan, Marianna)	Uln darowizny z 1986.06.27 dłko 1343 / 86 Upis 1986.06.27
	po ciotceżemiu 2 KU 2626	- Npis 5.02.70r.				
	dot. do ew 113					

KIEROWNIK PRACOWNI
Geodeta uprawniony

mgr inż. Ryszard Kościuk
nr 9394

obręb

gmina

powiat

OKRĘGOWE PRZEDSIĘBIORSTWO
GEODEZYJNO-KARTOGRAFICZNE W WARSZAWIE
02-495 WARSZAWA
ul. Wojciechowskiego 17
tel. (0-22) 667-92-55, fax (0-22) 667-49-76
NIP 525-000-30-48

104

WYNIKI BADANIA
KSIĄG WIECZYSTYCH I ZBIORÓW DOKUMENTÓW
(d.k. VII 71456) K.S. NAYM | 00000.968/P

14 LIS. 2008

WG STANU NA DZIEŃ

DZIAŁ I					DZIAŁ II	
Lp.	Położenie nieruchomości	Nomenklatura prawna nieruchomości Zbiór dokumentów	Powierzchnia	Plan	1. Właściciel 2. Wieczysty użytkownik imię i nazwisko, imiona rodziców, adres.	Podstawa ustalenia danych wymienionych w kol. 6
1	2	3	4	5	6	7
	pow. nowodworski g. kamianki ul. Dobrowa	Przy założeniu księgi: dz 53	1400m ²	Plan sytu. dz 37, 46-56 / 2 Osady Zachęta No 11 Ldz. 1131.	Daniela Kurowska (Marian, Franciszka)	Post. sędu 2.1961.12.21 Uln. gmedary 2.1976.02.29 d.k. 161176 Npis 1976.03.15
	Po założeniu d.k. 5207	Npis 1955.01.19			Teofila Grojan (pan, Stanisława)	1/12 udz
	dot. dz. ew. 111					

KIEROWNIK PRACOWNI
Geodeta uprawniony
mgr inż. Fryderyk Kościuk
ni/ubr. 9334

obręb
 gmina
 powiat

OKRĘGOWE PRZEDSIĘBIORSTWO
 GEODEZYJNO-KARTOGRAFICZNE W WARSZAWIE
 02-495 WARSZAWA
 ul. Wojciechowskiego 17
 tel. (0-22) 667-92-55, fax (0-22) 667-49-76
 NIP 525-000-30-48

103

WYNIKI BADANIA
 KSIĄG WIECZYSTYCH I ZBIORÓW DOKUMENTÓW
 (d. K. S. VII 7224) K. S. N. A. M. / 00004562/0

WG STANU NA DZIEŃ 27.10.2008

DZIAŁ I					DZIAŁ II	
Lp.	Położenie nieruchomości	Nomenklatura prawna nieruchomości Zbiór dokumentów	Powierzchnia	Plan	1. Właściciel 2. Wieczysty użytkownik imię i nazwisko, imiona rodziców, adres.	Podstawa ustalenia danych wymienionych w kol. 6
1	2	3	4	5	6	7
	Tomianka ul. Dębna 32A	dz 109 obr 2-02	777 m ²	KEH TOM-M- -719/83 225.05.83r. Dyplis 2 rę. granic Nr 7430/42/02	Gregorz Malczewski (Jan, Danuta)	Um. maj. małż. Rep. A. Nr 7221/2002 z 2002.01.25 dz. k. u. 350/02 Npis 2002.06.13
	Osiedle nr 2 K. S. 5207				Danuta Malczewska (Henryk, Józefa)	
	ul. Chęś 109 i ulice				1/2 udz.	
<p>Współgę zależono na dz 54 o pow. 1579 m², [pod planem 1424 m², a pod ulicą 155 m². Następnie zmierzono nr na 421 o pow. 1424 m²; podzielono na działki: 42111 o pow. 647 m² 42112 " " 777 m² z 1424 m² mapy KEH TOM-M-719/83. Następnie wydzielono dz 42111 do K. S. 16500. Potem wypisem Nr 7430/42/02 zmierzono nr działki na 109.</p>						

BIUROWNIK PRACOWNIK
 Geodezyjny
 mgr inż. Ryszard Kościuk
 Nr. 9334

obręb
 gmina
 powiat

OKRĘGOWE PRZEDSIĘBIORSTWO
 GEODEZYJNO-KARTOGRAFICZNE W WARSZAWIE
 02-495 WARSZAWA
 ul. Wojciechowskiego 17
 tel. (0-22) 667-92-55, fax (0-22) 667-49-76
 NIP 525-000-30-48

102

WYNIKI BADANIA
 KSIĄG WIECZYSTYCH I ZBIORÓW DOKUMENTÓW
 (d. K/S VII 73969) K/S NA4M/000 16500/5.....

WG STANU NA DZIEŃ 14 LIS. 2008

DZIAŁ I					DZIAŁ II	
Lp.	Położenie nieruchomości	Nomenklatura prawna nieruchomości Zbiór dokumentów	Powierzchnia	Plan	1. Właściciel 2. Wieczysty użytkownik imię i nazwisko, imiona rodziców, adres.	Podstawa ustalenia danych wymienionych w koi. 6
1	2	3	4	5	6	7
	tomianki Dobrowa Leśna	Przy założeniu dz 421/1	647m ²	KEM 10/1 M - 719/83 2 2505/83v.	Brygostof Michał Masternock (Franciszka, Ewa)	Ulm szmedary 2 1983.06.22 dł k/s 1186/83 k/s 1983.06.22
	dot. dz. e. 110			mojona u k/s 4562	ud. 2/3	
	Po założeniu 2 k/s 4562	Npis 1983.06.22			Franciszka Mauryca Masternack (Franciszka, Anna)	
					Ewa Nandor Masternack (Michał, Emilia)	
					(wsp. ust)	
					1/3 ud. 2	
					KIEROWNIK PRACOWNI Geodeta uprawniony	
					mgr inż. Ryszard Kościuk nr inż. 9334	

obręb
 gmina
 powiat

OKRĘGOWE PRZEDSIĘBIORSTWO
 GEODEZYJNO-KARTOGRAFICZNE w WARSZAWIE
 02-495 WARSZAWA
 ul. Wojciechowskiego 17
 tel. (0-22) 667-92-55, fax (0-22) 667-49-76
 NIP 525-000-30-48

101

WYNIKI BADANIA
 KSIĄG WIECZYSTYCH I ZBIORÓW DOKUMENTÓW
 (d. NIS VII 74096) K.N. NAIM. 000.17.229.1.8

WG STANU NA DZIEŃ 27.10.2008

DZIAŁ I					DZIAŁ II	
Lp.	Położenie nieruchomości	Nomenklatura prawna nieruchomości Zbiór dokumentów	Powierzchnia	Plan	1. Właściciel 2. Wieczysty użytkownik imię i nazwisko, imiona rodziców, adres.	Podstawa ustalenia danych wymienionych w koi. 6
1	2	3	4	5	6	7
	tomtanka w. Dąbrowa ul. Dolna	Brny założeniu dz 420/2	księgi: 774 m ²	KE M 10114- -755/83	Krzysztof Waldemar Oterman (Roman, Grażyna)	U.m. darowizny z 1989.01.24 dz ko. 155/84 Npis 1984.01.24
	dot. dz. 108			z 14.11.83r.	udz 1/4	U.m. darowizny z 1991.10.07
	Prz. odtoczeniu z ko. 2625	Npis 1984.01.24			Marck Karol Oterman (Roman, Grażyna)	dz ko. 566/91 Npis 1991.10.07
					udz 1/4	
					Roman Mikołaj Oterman (Waldemar, Jadwiga)	
					Grażyna Barbara Oterman (Piotr, Jadwiga)	
					(wsp. ust.) udz 2/4	

KIEROWNIK PRACOWNI
 Geodeta uprawniony
 mgr inż. Ryszard Kościuk
 nr/lp. 9334

obręb

gmina

powiat

OKRĘGOWE PRZEDSIĘBIORSTWO
GEODEZYJNO-KARTOGRAFICZNE w WARSZAWIE
02-495 WARSZAWA
ul. Wojciechowskiego 17
tel. (0-22) 667-92-55, fax (0-22) 667-49-76
NIP 525-000-90-48

100

WYNIKI BADANIA
KSIĄG WIECZYSTYCH I ZBIORÓW DOKUMENTÓW
(d.k.w. VII 7 1862) K/S NBYM/0000 2025/6

WG STANU NA DZIEŃ 27.10.2008

DZIAŁ I					DZIAŁ II	
Lp.	Położenie nieruchomości	Nomenklatura prawna nieruchomości Zbiór dokumentów	Powierzchnia	Plan	1. Właściciel 2. Wieczysty użytkownik imię i nazwisko, imiona rodziców, adres.	Podstawa ustalenia danych wymienionych w koi. 6
1	2	3	4	5	6	7
	g. termianki w Dąbrowa ul Dąbna	dz 420/1	991m ²	KEMTOM-M - 755/83 214.11.83 r 2.02.04.11 K/S 17229	Piotr Berliński (Wojciech, Józefa) i Jadwiga Berlińska (Stefan, Walentyna)	21m spedytury z 1956.08.11 dz bu. 746/60
	dot dz ew. 10%					-
	Po współpracy z K/S 5207	Npis 1994.0124			(usp. ust)	
	Księge założono na dz 55 o pow. 1937m ² . / pod planem 1765m ² , a pod ulicą 172m ² . - podrozdział z Osady Zachodnie II"					
	Zmieniono nr dz. 420 i podzielono mapę KEM-TOM-M-755/83 na:					
		działki	420/1 o pow 991m ²			
			420/2 o pow 774m ²			
			≤ 1765m ²			
	- Odlęcono dz 420/2 do K/S 17229 przy okazji odprawy "współdzielne" 172m ² w ulicy.					

KIEROWNIK PRACOWNI
Geodeta Uprawniony
mgr inż. Ryszard Kościuk
nr /ipr. 9334

obręb
 gmina
 powiat

OKRĘGOWE PRZEDSIĘBIORSTWO
 GEODEZYJNO-KARTOGRAFICZNE W WARSZAWIE
 02-495 WARSZAWA
 ul. Wojciechowskiego 17
 tel. (0-22) 667-92-55, fax (0-22) 667-49-76
 NIP 525-000-30-48

99

WYNIKI BADANIA
 KSIĄG WIECZYSTYCH I ZBIORÓW DOKUMENTÓW
 (d. nr VII 14 388) ... K.M. NAIN / o.d.o. 18747 / 2...

WG STANU NA DZIEŃ 14 LIS. 2008

DZIAŁ I					DZIAŁ II	
Lp.	Położenie nieruchomości	Nomenklatura prawna nieruchomości Zbiór dokumentów	Powierzchnia	Plan	1. Właściciel 2. Wieczysty użytkownik imię i nazwisko, imiona rodziców, adres.	Podstawa ustalenia danych wymienionych w kol. 6
1	2	3	4	5	6	7
	toruniu ul. Dolna 38	dz 106 wb 2-02	696 m ²	KEM 10111- -807184 203 05. P/1	Piotr Jacek Cieszkowski (rodzic, rodzica)	Uln. Smedarzy Reg. A Nr 975/2005 z 2005 01 26 dł. ko. 146/105/007 Wpis 2005 04 11
	ul. Dolna 106				Agnieszka Ewa Cieszkowska (rodzic, matka)	
	po odroczeniu z k. 2627	Wpis 1996. 11.18			(wp. wt.)	
<p> Wniosek zatwierdzony na dz. 419/13 o pow. 696 m². Następnie zmieniłono nr na 106 na podstawie wypisu z rej. gruntów. Nr N BG - PE - 40103/02/2-02/306 w / 95. </p>						
					KIEROWNIK PRACOWNI Geodeta uprawniony mgr inż. Ryszard Kościuk nr dop. 9334	

obręb
 gmina
 powiat

OKRĘGOWE PRZEDSIĘBIORSTWO
 GEODEZYJNO-KARTOGRAFICZNE w WARSZAWIE
 02-495 WARSZAWA
 ul. Wojciechowskiego 17
 tel. (0-22) 667-92-55, fax (0-22) 667-49-76
 NIP 525-000-30-48

98

WYNIKI BADANIA
 KSIĄG WIECZYSTYCH I ZBIORÓW DOKUMENTÓW
 (d.KO.VII.74391) KW. W.A.M.1.000.18750.16

WG STANU NA DZIEŃ 14.11.2008

DZIAŁ I					DZIAŁ II	
Lp.	Położenie nieruchomości	Nomenklatura prawna nieruchomości Zbiór dokumentów	Powierzchnia	Plan	1. Właściciel 2. Wieczysty użytkownik imię i nazwisko, imiona rodziców, adres.	Podstawa ustalenia danych wymienionych w kol. 6
1	2	3	4	5	6	7
	g. Łomianki w. Dąbrowa				Andrzej Głuszczyk	Um. ołarowizny z 1984.11.30
		Plan zatwierdzenia księgi: dz. 419/5	251 m ²	WEMKOM-M- -807184 z 05.05.84	(Felix, Jacholga)	dz. kw. 2889/84 Npis 1984.11.30
	akt. dz. ew. 105	Npis 1984.11.30		torona o KW 2627		
	Do odroczenia z 15.02.2007					

KIEROWNIK/PRACOWNI
 Geodeta uprawniony

mgr inż. Ryszard Kościuk
 nr upraw. 0384

obręb
 gmina
 powiat

OKRĘGOWE PRZEDSIĘBIORSTWO
 GEODEZYJNO-KARTOGRAFICZNE w WARSZAWIE
 02-495 WARSZAWA
 ul. Wojciechowskiego 17
 tel. (0-22) 667-92-55, fax (0-22) 667-49-76
 NIP 525-000-30-48

WYNIKI BADANIA
 KSIĄG WIECZYSTYCH I ZBIORÓW DOKUMENTÓW
 (d. KW VII 74390) KW NAJM/000.18749/6

WG STANU NA DZIEŃ 14.11.2008

DZIAŁ I					DZIAŁ II	
Lp.	Położenie nieruchomości	Nomenklatura prawna nieruchomości Zbiór dokumentów	Powierzchnia	Plan	1. Właściciel 2. Wieczysty użytkownik imię i nazwisko, imię rodziców, adres.	Podstawa ustalenia danych wymienionych w koi. 6
1	2	3	4	5	6	7
	o. Tomlanka u. Dąbrowa	Plan rozdziału księgi: dz. 419/4	144 m ²	KEM TOMM -807184 20505.841	Danuta Zofia Pacholec (Felix, Jadwiga)	Um. darowizny z 1984. 11. 30. dz. kw. 2008/89 wpis 1984. 11. 30
	dot. dz. es. 104	Npis 1984. 11. 30		Własność KW 2627		
	Po odłączeniu z kw. 2627					
					KIEROWNIK PRACOWNI Geodeta uprawniony	
					mgr inż. Ryszard Kościuk nr ybc. 9334	

obręb
 gmina
 powiat

OKRĘGOWE PRZEDSIĘBIORSTWO
 GEODEZYJNO-KARTOGRAFICZNE W WARSZAWIE
 02-495 WARSZAWA
 ul. Wojciechowskiego 17
 tel. (0-22) 667-92-55, fax (0-22) 667-49-76
 NIP 525-000-30-48

96

WYNIKI BADANIA
 KSIĄG WIECZYSTYCH I ZBIORÓW DOKUMENTÓW
 (d.kw.VII 74389) KW.NA4M.000.18748/9

WG STANU NA DZIEŃ 27.10.2008

DZIAŁ I					DZIAŁ II	
Lp.	Położenie nieruchomości	Nomenklatura prawna nieruchomości Zbiór dokumentów	Powierzchnia	Plan	1. Właściciel 2. Wieczysty użytkownik imię i nazwisko, imiona rodziców, adres.	Podstawa ustalenia danych wymienionych w koi. 6
1	2	3	4	5	6	7
	g. kamianki w. Dąbrawa	Brz założenia dz 419/2	Księgi: 301m ²	KEM 10 M 11- -807.184 2.05.05-84r stozana w KW 2627	Jadwiga Ślusarzcyk (Antoni, Zofia)	Um darowizny 2.1984.11.30 dz.kw. 2887/184 Wpis 1984.11.30
	dot. dz. ew. 103	Wpis 1984.11.30			Feliks Ślusarzcyk (Andrzej, Józefa)	
	Do. 001/100centki 2/50 2627				(wp. ust)	
						KIEROWNIK / PRACOWNI Geodeta uprawniony mgr inż. Ryszard Kościuk nr upr. 9934

obręb
 gmina
 powiat

OKRĘGOWE PRZEDSIĘBIORSTWO
 GEODEZYJNO-KARTOGRAFICZNE w WARSZAWIE
 02-495 WARSZAWA
 ul. Wojciechowskiego 17
 tel. (0-22) 667-92-55, fax (0-22) 667-49-76
 NIP 525-000-30-48

95

WYNIKI BADANIA
 KSIĄG WIECZYSTYCH I ZBIORÓW DOKUMENTÓW
 (dla KV VII 7.1864) KV NAJM. 0000.26.27.10

WG STANU NA DZIEŃ 27.10.2008

DZIAŁ I					DZIAŁ II	
Lp.	Położenie nieruchomości	Nomenklatura prawna nieruchomości Zbiór dokumentów	Powierzchnia	Plan	1. Właściciel 2. Wieczysty użytkownik imię i nazwisko, imiona rodziców, adres.	Podstawa ustalenia danych wymienionych w koi. 6
1	2	3	4	5	6	7
	o. Tomiarki w. Dobrowa	dz 419/1	583 m ²	KEMŁOM-M-807/84 205.05.84r	Josef Baran (Antoni Zofia)	Um. darowizny z 1984.11.30 dz. ko. 2890/84 wps 1984.11.30
	dot. dz. ew. 102 i ulice					
	Po dołączeniu z KV 5207					
Księga założona na dz. 56 o pow. 2665 m ² (pod placem 1959 m ² a pod ulicą 706 m ² - "Zosia Zachęta nr II"						
Następnie zmieniono nr na 419 o pow. 1975 m ² dzieląc ją mapą						
	KEMŁOM-M-807/84	na działki: 419/1	o pow. 583 m ²			
			419/2	-	-	301 m ²
			419/3	-	-	696 m ²
			419/4	-	-	144 m ²
			419/5	-	-	251 m ²
						± 1975 m ²
Dołączono: dz 419/3 do KV 8747						
dz 419/2 do KV 8748						
dz 419/4 do KV 8749						
dz 419/5 do KV 8750						
					KIEROWNIK PRACOWNI Geodeta uprawniony	
					mgr inż. Ryszard Kościuk nr ipn 8334	

obręb

gmina

powiat

OKRĘGOWE PRZEDSIĘBIORSTWO
GEODEZYJNO-KARTOGRAFICZNE w WARSZAWIE
02-495 WARSZAWA
ul. Wojciechowskiego 17
tel. (0-22) 667-92-55, fax (0-22) 667-49-76
NIP 525-000-30-48

94

WYNIKI BADANIA
KSIĄG WIECZYSTYCH I ZBIORÓW DOKUMENTÓW

(dko VII.1.635) WA4M/00002035/3

WG STANU NA DZIEŃ 23.10.2008r.

DZIAŁ I					DZIAŁ II	
Lp.	Położenie nieruchomości	Nomenklatura prawna nieruchomości Zbiór dokumentów	Powierzchnia	Plan	1. Właściciel 2. Wieczysty użytkownik imię i nazwisko, imiona rodziców, adres.	Podstawa ustalenia danych wymienionych w kol. 6
1	2	3	4	5	6	7
	gm. Łomża			KEM KOM- M-1399/89		
	m. Dąbrowa	dz. 414/2	795 m ²	21989.01.24	1. współwłasność	1. Umowa sprzedaży
		Npis 19.07.85r.			ustalona	z 1985-07-19
		Mapa opiewa na dz.:			mojątkowa	dz. kw. 1695/85
		414/1 opow. 796 m ²			możniejsza	Npis 19.07.85r.
		414/2 opow. 795 m ²			Andrzej	
		(z dz. 47) 1591 m ²			Gregorz	
	dot. drzew 92				s. Genego i	
					Elżbiety	
					oaz	
					Bożena	
					Gregorz	
					c. Henryka i	
					Homoty	
					kopis 1985-07-19	
		Księge założono na dz. 46, 47, 49, 50, 52, 53, 54, 55, 56 o łącznej pow. 1,6589 ha.				
		Oznaczone: dz. 46 opow. 1819 m ² do kw. 6393				
		dz. 53 opow. 1400 m ² do kw. 8035				
		dz. 50 opow. 1727 m ² do kw. 8786				
		dz. 49 opow. 1727 m ² do kw. 10021				
		dz. 56 opow. 2665 m ² do kw. VIII 352				
		dz. 52 opow. 1655 m ² do kw. VNI 353				
		dz. 55 opow. 1937 m ² do kw. VIN 354				
		dz. 54 opow. 1579 m ² do kw. VII 5672				
		(z dz. 47) dz. 414/1 opow. 796 m ² do kw. 25443 (ulica)				
					KIEROWNIK PRACOWNI Geodeta uprawniony	
					mgr inż. Ryszard Kościuk nr upr. 9334	

obręb

gmina

powiat

OKRĘGOWE PRZEDSIĘBIORSTWO
GEODEZYJNO-KARTOGRAFICZNE w WARSZAWIE
02-495 WARSZAWA
ul. Wojciechowskiego 17
tel. (0-22) 667-92-55, fax (0-22) 667-49-76
NIP 525-000-30-48

93

WYNIKI BADANIA
KSIĄG WIECZYSTYCH I ZBIORÓW DOKUMENTÓW

(d.k.v.v.ii 4849) W.A.M. 100020585/5

WG STANU NA DZIEŃ 23.10.2008r.

DZIAŁ I					DZIAŁ II	
Lp.	Położenie nieruchomości	Nomenklatura prawna nieruchomości Zbiór dokumentów	Powierzchnia	Plan	1. Właściciel 2. Wieczysty użytkownik imię i nazwisko, imiona rodziców, adres.	Podstawa ustalenia danych wymienionych w kol. 6
1	2	3	4	5	6	7
	gm. Tomiarki m. Dobrawa	Podział księgi: dz. 404/8	950 m ²	braku	l. wspólności	l. umowa
		wpis 1986-04-11			ustawowa	spredozu
					majątkowe	z dn. 1991-01-25
					matrimonialne	dz. kw. 546/91
					Ryszard	
					Gononiski	
					s. Bolesława	
					i Czestawy	
					o raz	
					Elżbieta	
					Monianna	
					Gononiska	
					c. Tadeusza i	
					Jeniony	
	uwaga.					
	Po odwołaniu z księgi					
	wieczystej (pl kw 5128) KW 147					wpis 1991-01-25

KIEROWNIK PRACOWNI
Geodeta uprawniony

mgr inż. Ryszard Kościuk
nr upraw. 9334

obręb

gmina

powiat

OKRĘGOWE PRZEDSIĘBIORSTWO
GEODEZYJNO-KARTOGRAFICZNE W WARSZAWIE
02-495 WARSZAWA
ul. Wojciechowskiego 17
tel. (0-22) 667-92-55, fax (0-22) 667-49-76
NIP 525-000-30-48

92

WYNIKI BADANIA
KSIĄG WIECZYSTYCH I ZBIORÓW DOKUMENTÓW

(dok. VII 43758)

KLASYFIKACJA: 1.000.15322/6

WG STANU NA DZIEŃ 23.10.2008r.

DZIAŁ I					DZIAŁ II	
Lp.	Położenie nieruchomości	Nomenklatura prawna nieruchomości Zbiór dokumentów	Powierzchnia	Plan	1.Właściciel 2.Wieczysty użytkownik imię i nazwisko, imiona rodziców, adres.	Podstawa ustalenia danych wymienionych w kol. 6
1	2	3	4	5	6	7
	os. bormiarki					
	obr. 2-02					
	ul. Dolna	dz. 585	396 m ²	BEH gm 10M- -DABR-M- -772/2000 z 20.12.2000r.	1. Michał Adam Pelański s. Krzysztofa i Elżbiety	1. Umowa sprzedaży nep A 9324/2001 z du. 2001-12-14 dz. kw. 5961/01 Npis 307.2002r.
	dot. dz. 585	Npis 307.2002r.				
					wpis 2002-07-03	
	Uwaga.					
	Po przetworzeniu z księgi wieczystej KW N. 5128					
	Księga założona na dz. 404/3 i 404/5 o łącznej pow. 793 m ² Npisem zmieniło na nr: 88 o pow. 712 m ² ; 89 o pow. 81 m ² .					
	Mapa podziałowa opiera na: dz. 88/1 o pow. 345 m ² 86/1 o pow. 577 m ²					
	88/2 o pow. 6 m ² 86/2 o pow. 26 m ²					
	88/3 o pow. 361 m ² 87 o pow. 56 m ²					
	89/1 o pow. 41 m ²					
	89/2 o pow. 5 m ²					
	89/3 o pow. 35 m ²					
	oraz działki po przetworzeniu:					
	583 (o pow. 644 m ²) = 88/2 + 89/2 + 86/1 + 87					
	584 (o pow. 412 m ²) = 88/1 + 89/1 + 86/2					
	585 (o pow. 396 m ²) = 88/3 + 89/3					
					KIEROWNIK PRACOWN. Geodeta uprawniony	
					mgr inż. Ryszard Kościuk nr. upraw. 2324	

obręb
 gmina
 powiat

OKRĘGOWE PRZEDSIĘBIORSTWO
 GEODEZYJNO-KARTOGRAFICZNE w WARSZAWIE
 02-495 WARSZAWA
 ul. Wojciechowskiego 17
 tel. (0-22) 667-92-55, fax (0-22) 667-49-76
 NIP 525-000-20-48

91

WYNIKI BADANIA
 KSIĄG WIECZYSTYCH I ZBIORÓW DOKUMENTÓW

KW. NAAM, 000 58814/5

WG STANU NA DZIEŃ 1.4. LIS. 2008

DZIAŁ I					DZIAŁ II	
Lp.	Położenie nieruchomości	Nomenklatura prawna nieruchomości Zbiór dokumentów	Powierzchnia	Plan	1. Właściciel 2. Wieczysty użytkownik imię i nazwisko, imiona rodziców, adres.	Podstawa ustalenia danych wymienionych w kol. 6
1	2	3	4	5	6	7
	tomianki ul. Dolna 40/42	dz 584 obr 2-02	0,0412 ha	KEM gm KOM-DA BR- -H-772/2000 z 20.12.2000r strona w KW NAAM, 00015322/6	Bożena Graczyńska Ostrowska (Zbigniew, Krystyna)	Uln. gromadzi RepA Nr 5209/2001 z 2001.07.16 dz kw. 3154/01 Npis 2002.07.03
	olch. dz kw. 584					
	po oddzieleniu z KW 15322	Npis 2002.07.03				
Księgę rozdano na dz 88/1 i 89/1 o łącznej pow. 386 m ² . Przyjęto z KW 15322 dz. 86/2. Potrzebno trzy obrębki konem i nadaniem nowy nr. 584.						
					KIEROWNIK PRACOWNI Geodeta uprawniony	
					mgr inż. Ryszard Kościuk nr upr. 9054	

obręb
 gmina
 powiat

OKRĘGOWE PRZEDSIĘBIORSTWO
 GEODEZYJNO-KARTOGRAFICZNE w WARSZAWIE
 02-495 WARSZAWA
 ul. Wojciechowskiego 17
 tel. (0-22) 667-92-55, fax (0-22) 667-49-76
 NIP 525-000-30-48

90

WYNIKI BADANIA
 KSIĄG WIECZYSTYCH I ZBIORÓW DOKUMENTÓW
 (d K15 VII 43743) KN W44M/000 15263/4

WG STANU NA DZIEŃ 24.10.2008

DZIAŁ I					DZIAŁ II	
Lp.	Położenie nieruchomości	Nomenklatura prawna nieruchomości Zbiór dokumentów	Powierzchnia	Plan	1. Właściciel 2. Wieczysty użytkownik imię i nazwisko, imiona rodziców, adres.	Podstawa ustalenia danych wymienionych w koi. 6
1	2	3	4	5	6	7
				KEM gm 10M-DAB- 11-173/2000		
	wrej. mazow. pow. warsz - zach.	dz 591	644m ²	+ wpis z rej. gruntów	Piotr Antoni Kamirski	Um. symeolary Rep A Nr 721/2807 z 20.03.2007r.
	Tomianki ul Dolna	obr 0022			Pezel 57010503676	dz ko. 4570/07/1002 Npis 7.05.2007r.
	po odliczeniu z K15 512B					Npis 7.05.2007r.
	dot dz es 591					
	Wsiąg położono na dz. 404/2; 404/4 o pow. 659m ²					
	Następnie zmierzono nr na. 86; 87 = dz 86 o pow 603m ²					
	na podst. opisu i mapy. NPG-PE-40102/02/2-02/ 570N/97.					
	Następnie dz 86 podzielono na dz: 86/1 o par 86/2 o pow. 26m ² .					
	Opisano dz 86/2 do K15 588/4					
	Podzielono dz 88/2; 89/2 o łącznej pow. 11m ² .					
	Następnie położono dz 86/1 + 87 + 88/2 + 89/2 i powiększa dz. 591 o łącznej pow. 644m ²					
					KIEROWNIK PRACOWN. Geodeta uprawniony	
					mgr inż. Ryszard Kościuk nr lic. 9334	

obręb
 gmina
 powiat

OKRĘGOWE PRZEDSIĘBIORSTWO
 GEODEZYJNO-KARTOGRAFICZNE w WARSZAWIE
 02-495 WARSZAWA
 ul. Wojciechowskiego 17
 tel. (0-22) 667-92-55, fax (0-22) 667-49-76
 NIP 525-000-30-48

WYNIKI BADANIA
 KSIĄG WIECZYSTYCH I ZBIORÓW DOKUMENTÓW

(d KW VII 71659) | W44M/00002107/9

WG STANU NA DZIEŃ 23.10.2008r.

DZIAŁ I					DZIAŁ II	
Lp.	Położenie nie- ruchomości	Nomenklatura prawna nieruchomości Zbiór dokumentów	Powierz- nia	Plan	1. Właściciel 2. Wieczysty użytkownik imię i nazwisko, imiona rodziców, adres.	Podstawa ustalenia danych wymienionych w kol. 6
1	2	3	4	5	6	7
	województwo mazowieckie					
	pow. Warszawa					
	zob. pod m. Borniecki		0,1274 ha	Mapa NEM. tom-054 - -49/2006	f. wspólność'	f. Umowa
	obr. 0022				ustawa	mapa 7000
	ul. Dolna	dz. 83/3 dz. 82/3	0,0455 ha 0,0819 ha	NEM aut. tom- -tom-DAB - -M-1149104	mapa 7 kawa małżeńską	mapa 7 kawa małżeńską
	dot. dz. 83/3			100% udział	Termy Włodystaw	rep A 5016/2006
	dot. 82/3	wpis 2007-01-04		ul. Dolna 4 KW 2592	Piętarstwo s. Włodystaw i Geraszefy	z.dz. 2006-09-20 de.k. 12946/06/001
					oaz	
					Warszawa klasa	
					Piętarstwo	wpis 2007-01-04
					c. Edmunda i Felicji	
	Uwaga					
	Po odłączeniu z księgi wieczystej					
	KW Nr 147					
	Mapa NEM-tom-054-49/2006. opiera na dz. 83/3 o pow. 455m ² , 83/4 o pow. 48m ² .					
	Tasigę ustalono na dz 3/5 o pow. 999 m ² . (późniejszy niż 83)					
	Potem nastąpi podział mapami podanym s poz 5, a następnie wzajemne					
	zmediacje.					

KIEROWNIK PRACOWNI
 Geodeta i prawnik
 mgr inż. Ryszard Kościuk
 III / 001 8904

obręb
 gmina
 powiat

OKRĘGOWE PRZEDSIĘBIÓRSTWO
 GEODEZYJNO-KARTOGRAFICZNE W WARSZAWIE
 02-495 WARSZAWA
 ul. Wojciechowskiego 17
 tel. (0-22) 667-92-55, fax (0-22) 667-49-76
 NIP 523-000-30-48

88

WYNIKI BADANIA
 KSIĄG WIECZYSTYCH I ZBIORÓW DOKUMENTÓW
 (Kt. VII. 724.63) Kt. NAWM. 0000. 5626/4

WG STANU NA DZIEŃ

DZIAŁ I					DZIAŁ II	
Lp.	Położenie nieruchomości	Nomenklatura prawna nieruchomości Zbiór dokumentów	Powierzchnia	Plan	1. Właściciel 2. Wieczysty użytkownik imię i nazwisko, imiona rodziców, adres.	Podstawa ustalenia danych wymienionych w koi. 6
1	2	3	4	5	6	7
	woj. mazow pow. warsz - zachodni komianki ul. Dolna	dz 589 obr 2-02	0,1301 ha 0,1253 ha	Prapa zyb nieruch. z 4.08.2006r i KEM gm TOM - TOM-PA B - M-1149/04	Piotr Paweł Mysliński (Henryk, Krystyna) Pesel 54051204456 i Maria Teresa Puobelewska - - Pysłowska (Stefan, Helena) Pesel 53091706160	Uln. gmedardy Rep A Nr 4202/04 z 2004.07.06 dz ko 3921/04 Npis 2004.07.28
	dot dz ew 589	obr 0022	0,0048 ha	208.04 04r stodana w Kt. 25.92		
	po odtoczeniu z Kt. 147					
		Npis. 04.01.2007r.			(wp. ust)	
	<p>Isięge założono na dz 313 o pow. 1419 m². Następnie zmniejszono nr na 403/3, a potem na 81/1 i 81/2, o tej samej łącznej pow. 1419 m². Odtajniono dz 81/1 o pow. 597 m² do Kt. 2592. Przyjmuono: z Kt. 2107 dz 83/1 o pow. 396 m² z Kt. 2592 dz 82/2 o pow. 25 m² i potuono w jeden nr dz 81/2 + 83/1 + 82/2 opow 1253 m² za nowym numerem 589</p>					
					KIEROWNIK PRACOWNI Geodeta i prawniomy	
					mgr inż. Ryszard Kościuk nr upraw. 9334	

okręg

gmina

powiat

OKRĘGOWE PRZEDSIĘBIORSTWO
GEODEZYJNO-KARTOGRAFICZNE w WARSZAWIE
02-495 WARSZAWA
ul. Wojciechowskiego 17
tel. (0-22) 667-92-55, fax (0-22) 667-49-76
NIP 525-000-30-48

87

WYNIKI BADANIA
KSIĄG WIECZYSTYCH I ZBIORÓW DOKUMENTÓW

(10 KW VII.71.843) WAKM/00002592/5

WG STANU NA DZIEŃ 23.10.2008

DZIAŁ I					DZIAŁ II	
Lp.	Położenie nie- ruchomości	Nomenklatura prawna nieruchomości Zbiór dokumentów	Powierz- nia	Plan	1. Właściciel 2. Wieczysty użytkownik imię i nazwisko, imiona rodziców, adres.	Podstawa ustalenia danych wymienionych w kol. 6
1	2	3	4	5	6	7
	woj. mazowieckie					
	miasto Warszawa:					
	zachodni			KEMgmtOM-		
	miasto Tomieki:			-TOM-DAB-		
	ul. Gomo 3	dz. 588	0.0866 ha	M 1149/04 2 08 04 2004r	1. wspólnota ustawowa miejscowa miejscowa	1. Umowa sprzedaży z du. 1986 03-12 de. kw. 514/86
	dot. dz. w 588	wpis 2007-01-04				
	po oddzieleniu				Yery Włodystaw Piętaosta	2. Dział MKW 5626 dz. kw. 3919/04
	2 KW 147				s. Włodystaw i Genowefa osob	
					Urszula Kłosa Piętaosta	wpis 2004-07-28
					c. Edmunda i Felicy	
Księgę założono na dz. 3/4 opow. 1123 m ² tj. późniejszą dz. w. 82. Potem na stopii podziału mapy 1/10 i staczenia.						
		dz. 811 - opow. 597 m ²				} dz. 403/3
		dz. 812 - opow. 822 m ²				
		dz. 8211 - II - 269 m ²				
		dz. 8212 - II - 35 m ²				} dz. 314
		dz. 8213 - II - 819 m ²				
		dz. 8311 - II - 396 m ²				} dz. 315
		dz. 8312 - II - 503 m ²				
	Powstały działki po podzieleniu:					
	588	opow. 866 m ² =	811 + 8211			
	589	- II - 1253 m ² =	812 + 8212 + 8311			
	590	- II - 1322 m ² =	8213 + 8312			

KIEROWNIK PRACOWNI
Geodeta i prawnik
mgr inż. Ryszard Kościuk
nr. opr. 9334

obręb

gmina

powiat

OKRĘGOWE PRZEDSIĘBIORSTWO
GEODEZYJNO-KARTOGRAFICZNE w WARSZAWIE
02-495 WARSZAWA
ul. Wojciechowskiego 17
tel. (0-22) 667-92-55, fax (0-22) 667-49-76
NIP 525-000-30-48

86

WYNIKI BADANIA
KSIĄG WIECZYSTYCH I ZBIORÓW DOKUMENTÓW

(d KW VII 77798) W44M/00001495/8

WG STANU NA DZIEŃ 14.11.2008

DZIAŁ I					DZIAŁ II	
Lp.	Położenie nie- ruchomości	Nomenklatura prawna nieruchomości Zbiór dokumentów	Powierz- nia	Plan	1. Właściciel 2. Wieczysty użytkownik imię i nazwisko, imiona rodziców, adres.	Podstawa ustalenia danych wymienionych w kol. 6
1	2	3	4	5	6	7
	pow. Wesołost zodiodani m. Tomiszanki obr 2-02 ul. Sosnowa	dz. 76/2	496 m ²	KEM gm TOM- -TOM DAB- -M-739/99	1. Mławiom Majewski s. Gustawa i Mławiomny	1. Umowa donacyjny z 2000-01-13 dz. kw. 4372/02 Npis. 18.11.2002.
	dot. dz. ew 76/2	Npis. 18.11.2003.				
	Młwoga Po odłączeniu z księgi wieczystej KW Nr 147					
	Księgę założono na dz. 3/1 o pow. 1035 m ² . Sprowadzono dz. 1 dz. kw. 4371/03 Npis. 18.11.2002r. (dz. 76/1, 76/2) Odłączono dz. 76/1 o pow. 539 m ² do KW 60384.					
					KIEROWNIK PRACOWNI Geodeta uprawniony	
					mgr inż. Ryszard Kościuk nr/upr. 9334	

obręb

gmina

powiat

OKRĘGOWE PRZEDSIĘBIORSTWO
GEODEZYJNO-KARTOGRAFICZNE w WARSZAWIE
02-495 WARSZAWA
ul. Wojciechowskiego 17
tel. (0-22) 667-92-55, fax (0-22) 667-49-76
NIP 525-000-30-48

84

WYNIKI BADANIA
KSIĄG WIECZYSTYCH I ZBIORÓW DOKUMENTÓW

(dko VII 72.517) WA4M/000059.54/2

WG STANU NA DZIEŃ 20.10.2008

DZIAŁ I					DZIAŁ II	
Lp.	Położenie nieruchomości	Nomenklatura prawna nieruchomości Zbiór dokumentów	Powierzchnia	Plan	1. Właściciel 2. Wieczysty użytkownik imię i nazwisko, imiona rodziców, adres.	Podstawa ustalenia danych wymienionych w kol. 6
1	2	3	4	5	6	7
	woj. mazowieckie pow. warszawski zachodni m. kamionki obr 22 ul. Górnego	dz. 69	1113 m ²	Nyrb 2 reg. quantos PDRG:K, EG 7430/20M/1 9773/08 i KENTON-M- -182/65 strona 13 kw 147	1. wspólność Kestowice Maja?kasa małżeńska Wiestaw Albim Rogulski s. Zemona i Jedwigi ona Miaostowa Joanna Rogulsko c. Ryszarda i Jedwigi	1. Umowa sprzedaży nrp A 4403/2008 z dn. 2008-05-28 dz. kw. 10067/08/001
	ul. Górnego					
	Uwaga Po otrzymaniu z księgi wieczystej kw (kw 147					
	Księga zatwierdzona na dz. 2/8 o pow. 1113 m ²					

KIEROWNIK PRACOWNI
Geodezyjny
mgr inż. Ryszard Kościuk
ucr 9334

obręb

gmina

powiat

OKRĘGOWE PRZEDSIĘBIORSTWO
GEODEZYJNO-KARTOGRAFICZNE w WARSZAWIE
02-495 WARSZAWA
ul. Wojciechowskiego 17
tel. (0-22) 667-92-55, fax (0-22) 667-49-76
NIP 525-000-30-48



WYNIKI BADANIA
KSIĄG WIECZYSTYCH I ZBIORÓW DOKUMENTÓW

(d. NOV II 71745)

WA4M/0000.2335/6

WG STANU NA DZIEŃ 20.10.2008

DZIAŁ I					DZIAŁ II	
Lp.	Położenie nieruchomości	Nomenklatura prawna nieruchomości Zbiór dokumentów	Powierzchnia	Plan	1. Właściciel 2. Wieczysty użytkownik imię i nazwisko, imiona rodziców, adres.	Podstawa ustalenia danych wymienionych w kol. 6
1	2	3	4	5	6	7
	pos. nasadzkost m. Dąbrowa	Plan założenia księgi: dz. 2/10	1068m ²	PT 7m / bież. opisu do księgi papier z aktu powst. w kol. 6	f. Wspólność ustawowa majątkowa mażeńskie Mieczysław Wejs s. Aleksandra i Marianny onoz Józefa Miastowa Wejs c. Lucjane i Terminy	f. Umowa spółdzielczy dz. kw. 18/69 Np's 25.01.69r. Akt not. RepA No 152165 z 21.01.69r.
	dot. dz. es 73	Np's 25.01.69r.		KEMLOM-M - 182/165 możona w KW 147		
	Uwaga	Po odłączeniu z księgi wieczystej kw. No 147				

KIEROWNIK BIUROWNI
Geodeta uprawniony
mgr inż. Ryszard Kościuk
nr upr. 9334

obręb

gmina

powiat

OKRĘGOWE PRZEDSIĘBIORSTWO
GEODEZYJNO-KARTOGRAFICZNE w WARSZAWIE
02-495 WARSZAWA
ul. Wojciechowskiego 17
tel. (0-22) 667-92-55, fax (0-22) 667-49-76
NIP 525-000-30-48

79

WYNIKI BADANIA
KSIĄG WIECZYSTYCH I ZBIORÓW DOKUMENTÓW

KW. WAHM. 0063585/8

WG STANU NA DZIEŃ 20.10.2008r.

DZIAŁ I					DZIAŁ II	
Lp.	Położenie nieruchomości	Nomenklatura prawna nieruchomości Zbiór dokumentów	Powierzchnia	Plan	1. Właściciel 2. Wieczysty użytkownik imię i nazwisko, imiona rodziców, adres.	Podstawa ustalenia danych wymienionych w kol. 6
1	2	3	4	5	6	7
	woj. mazowiecki					
	pow. warszawski			WEM-DABB		
	zachodni	Przy założeniu księgi:		-M-667/97		
	m. Łomianki	dz. 63/2	0.0558 ha	nr KW 196	1. Alicja Komiec	1. Umowa
	obr 0022				c. Yozefa i	zmieszenie
	ul. Wiślowa				Stanisława	współwłasności
	43					nr A 5754/2004
		Npis 1.10.2004r.				z 2004-09-27
	dot. dz. 63/2					dz. kw. 5754/04
						Npis 1.10.2004r.
	Uwaga					
	złożono	księgę wieczystą				
	po odciążeniu z księgi					
	wieczystej	Nr 196.				
					KIEROWNIK PRACOWNI Geodeta uprawniony	
					mgr inż. Ryszard Kościuk	
					nr upr. 9394	