

gmina
powiat

OKRĘGOWE PRZEDSIĘBIORSTWO 26
GEODEZYJNO-KARTOGRAFICZNE W WARSZAWIE
02-495 WARSZAWA
ul. Wojciechowskiego 17
tel. (0-22) 667-92-55, fax (0-22) 667-49-76
NIP 525-000-30-48

WYNIKI BADANIA
KSIĄG WIECZYSTYCH I ZBIORÓW DOKUMENTÓW
(d. KW VII 73260)

WG STANU NA DZIEŃ 11.08.2008 r.

DZIAŁ I					DZIAŁ II	
Lp.	Położenie nieruchomości	Nomenklatura prawna nieruchomości Zbiór dokumentów	Powierzchnia	Plan	1. Właściciel 2. Wieczysty użytkownik imię i nazwisko, imiona rodziców, adres.	Podstawa ustalenia danych wymienionych w kol. 6
1	2	3	4	5	6	7
		AN				
		AN 4M / 000 12294/7			Bernard	2/1m. sprzedazy
	komianki		5 4407 m ²	KEM tom. M	Bartkowski	z 28.06.79r
	ul. Spacerowa	obr 5 / dz 993	907 m ²	-436/98z	(Wiktor, Marta)	dz kw 90/179
		d.dz. 1 dz 994/3	73 m ²	KEM - E - 2/1/95		19plb 29.06.79r
		275 dz 487			Jadwiga	
					Bartkowska	
					(Zdzisław, Wanda)	
					(wp. ust)	
		Złożono księpp na ANZ - 451/17/193				
		no. dz. = 240, 275, 485 no. pow. 1,03 ha				
		dz 81 - 0,53 ha				
		dz 240 - 0,06 ha				
		dz 275 - 0,10 ha				
		dz 485 - 0,35 ha				
					KIEROWNIK PRACOWNI	
					Geodeta uprawniony	
					mgr inż. Ryszard Kościuk	
					nr. dpr. 3334	

obręb

gmina

powiat

27

OKRĘGOWE PRZEDSIĘBIORSTWO
 GEODEZYJNO-KARTOGRAFICZNE w WARSZAWIE
 02-495 WARSZAWA
 ul. Wejściechowskiego 17
 tel. (0-22) 667-92-55, fax (0-22) 667-49-76
 NIP 525-000-30-48

WYNIKI BADANIA
 KSIĄG WIECZYSTYCH I ZBIORÓW DOKUMENTÓW
 (d. kw VII 115208)

WG STANU NA DZIEŃ 1.4 SIE. 2008

DZIAŁ I					DZIAŁ II	
Lp.	Położenie nieruchomości	Numerklatura prawna nieruchomości Zbiór dokumentów	Powierzchnia	Plan	1. Właściciel 2. Wieczysty użytkownik imię i nazwisko, imiona rodziców, adres.	Podstawa ustalenia danych wymienionych w kol. 6
1	2	3	4	5	6	7
	formantki ul. Spacerowa 24	KW WA4M/ 000.54240/2		Mapa g.m. KEM-t0M - M-323/94 z 24.05.94r.	Bernard Nyczotkowski (Stanisław, Cecylia)	Zim. Jaroubny RepANu 4776/94 z 16.09.94r Akt not A/A-11/7214/65
	dd. dz. ewid. 992	dz 273/1	0,1000 ha		Elebieta Felicya Nyczotkowska (Feliks, Walentyna)	z 20.12.65r Akt not. RepANu 1546/73 z 17.04.73r
		Kpis 18.01.96r			(wip. ust) udz 1/2	Akt not. repANu 1542/73 z 17.04.73r
					Hanna Natgorata Salich (Bernard, Elebieta)	dz.kw. 8795/94 Kpis 18.01.96r
	Do księgi dołączono zd VII 17741. Działka wtedy imienia paw. Farós. Pawęszią mapę zmieniono pow. na 1000m ²				Tomasz Salich (Zygmunt, Jadwiga)	
					(wip. ust) udz 1/2	
					KIEROWNIK PRACOWNI Geodeta uprawniony	
					mgr inż. Ryszard Kościuk nr wp. 9334	

gmina
 powiat

WYNIKI BADANIA
 KSIĄG WIECZYSTYCH I ZBIORÓW DOKUMENTÓW
 KN VII 119117

20 SIE. 2008

WG STANU NA DZIEŃ

DZIAŁ I					DZIAŁ II	
Lp.	Położenie nie- ruchomości	Nomenklatura prawna nieruchomości Zbiór dokumentów	Powierz- nia	Plan	1. Właściciel 2. Wieczysty użytkownik imię i nazwisko, imięna rodziców, adres.	Podstawa ustalenia danych wymienionych w kol. 5
1	2	3	4	5	6	7
	komlanki ul. Spaleniowa	KW NA4M/ 0005243415	0,0615 ha	Nyis 2 ref. gruntów PDRGK.EG. 7430/kom- -19481107 Stawa syb. KEM-kom- -M-34/195 Stozona w NA4M/ 0002454919	Adrianna Potuska-Hryniów (Józef, Hanna) Bafat Daniel Hryniów (Wiesław, Jolanta) (wip. ust)	Um. sprzedazy i os. ustanowienia hipoteki Rep A Nr 10725/200 z 30.10.2007r dz.kw. 17368/07/002 Nyis 17.12.2007r
	Pr. dołączeniu 2KW VII 75694	obw. 0005-5 (ol. dz. 26912)				

KIEROWNIK PRACOWNI
 Geodeta uprawniony
 mgr inż. Ryszard Kościuk
 nr upraw. 5334

obręb

gmina

powiat

24
OKRĘGOWE PRZEDSIĘBIORSTWO
GEODEZYJNO-KARTOGRAFICZNE W WARSZAWIE
02-495 WARSZAWA
ul. Wojciechowskiego 17
tel. (0-22) 667-92-55, fax (0-22) 667-49-76
NIP 525-000-30-48

WYNIKI BADANIA
KSIĄG WIECZYSTYCH I ZBIORÓW DOKUMENTÓW

(d. kw VII 75694)

WG STANU NA DZIEŃ 27. SIE. 2008

DZIAŁ I					DZIAŁ II	
Lp.	Położenie nieruchomości	Nomenklatura prawna nieruchomości Zbiór dokumentów	Powierzchnia	Plan	1. Właściciel 2. Wieczysty użytkownik imię i nazwisko, imiona rodziców, adres.	Podstawa ustalenia danych wymienionych w koi. 6
1	2	3	4	5	6	7
				Mapa syt.		
	Komniawki ul. Spacerowa 30	KW DAWM/ 00024549/9		KEM-Łom- -M-341/95 23.03.95r.	Bożena Maria Brzozowska (Marian, Janina)	2hm, mies. uspoł. RepAM 1427/95 z 21.04.95 dok. 5070/95
	dot. dz. ewid. 987/1	dz. 269/1	0,0615 ha		Adam Waldeemar Brzozowski (Teny, Janina)	Wpis 28.06.96
					(Wip. 1157)	
Księgę założono na dz. 269 o pow. 12a. - na						
mapę „opis i mapa” N B 6, cz. 40/11-708/87 z 29.05.87r. (skala 1:5000)						
Mapa KEM-Łom-M-341/95 opiera na drabniku:						
			dz. 269/11 o pow. 615 m ²			
			dz. 269/12 o pow. 615 m ²			
			≤ 1230 m ²			
					KIEROWNIK PRACOWNI Geodezyjnej mgr inż. Ryszard Kościuk nr. 3834	

gmina
powiat

OKRĘGOWE PRZEDSIĘBIORSTWO
GEODEZYJNO-KARTOGRAFICZNE W WARSZAWIE
02-495 WARSZAWA
ul. Wojciechowskiego 17
tel. (0-22) 667-92-55, fax (0-22) 667-49-76
NIP 525-000-30-48

WYNIKI BADAANIA
KSIĄG WIECZYSTYCH I ZBIORÓW DOKUMENTÓW
(d. KW VII 97236)

WG STANU NA DZIEŃ - 6 SIE. 2008

DZIAŁ I					DZIAŁ II	
Lp.	Położenie nie- ruchomości	Nomenklatura prawna nieruchomości Zbiór dokumentów	Powierzch- nia	Plan	1. Właściciel 2. Wieczysty użytkownik imię i nazwisko, imiona rodziców, adres	Podstawa ustalenia danych wymienionych w koi. 5
1	2	3	4	5	6	7
				Nyrys mapy kadencyjnej		Umowa o podział majątku
	fornikantki ul. Spacernawa 34	KW WA4M/ 000.533.92.15 dz 981 (d.dz. 26412) obr 0005-5	0,1069ha	136/92- - założono księga obecnie:	Stefan Dąbrowski [Władysław Daniela]	RepA Nr 9685/2007 z 12.10.2007r dz.kw. 16440/07/1003 dps 5.12.2007r
				Nyrys mapy kadencyjnej z 21.09.2007r.		
				mapa woj's 2 rejestru gruntów PDGK-EG- 7430/LOM-1 17561/07		
	Pienotnia pod 0,11 ha d. KW VII 97236.	dz 26412				

KIEROWNIK PRACOWNI
Geodezyjny

mgr inż. Ryszard Kościuk
upr. 9334

gmina
powiat

OKRĘGOWE PRZEDSIĘBIORSTWO
GEODEZYJNO-KARTOGRAFICZNE W WARSZAWIE
02-495 WARSZAWA
ul. Wojciechowskięgo 17
tel. (0-22) 667-92-55, fax (0-22) 667-49-76
NIP 525-000-30-48

WYNIKI BADAANIA
KSIĄG WIECZYSTYCH I ZBIORÓW DOKUMENTÓW
(d. KW VII. 72.773)

WG STANU NA DZIEŃ - 6 SIE. 2008

DZIAŁ I					DZIAŁ II	
Lp.	Położenie nie- ruchomości	Nomenklatura prawna nieruchomości Zbiór dokumentów	Powierzchnia	Plan	1.Właściciel 2.Wieczysty użytkownik imię i nazwisko, imięna rodziców, adres.	Podstawa ustalenia danych wymienionych w kol. 6
1	2	3	4	5	6	7
				Plan subt.		
		KW WA 4 M /		Nv 139/16/49	Pyrosław Kmoch	Um. z medoży
	komlanki	0000 7095 / 6		73	(Jerzy, Alija)	z 17.05.44 r.
	ul spacerowa 38			z 23.11.73 r	Benita Kmoch	z 27.05.75 r
		dz 979	1022 m ²	i wypis	(Ryszard, Wanda)	dz. kur. 517195
		(d. dz. 270)		1 reg. gruntów	(wsp. ust)	Dpis 5.12.75 r
				7430/757/02		Post. sodu
				z 25.09.2002 r.		Syga. III s 1490/84
						z 26.09.84 r.
						dz. kur. 3051/88
						Dpis 6.09.88 r.
						Um. z medoży
						Rep. A Nv 2398/2001
						z 27.06.2002 r.
						dz. kur. 2477/02
						Dpis 25.09.2002 r.

Pierwotna pow. dz. 270 jest 1022 m²

KIEROWNIK PRACOWNI
Geodeta uprawniony
mgr inż. Ryszard Kościuk
nr upr. 9394

obręb
 gmina
 powiat

OKRĘGOWE PRZEDSIĘBIORSTWO
 GEODEZYJNO-KARTOGRAFICZNE W WARSZAWIE
 02-495 WARSZAWA
 ul. Wojciechowskiego 17
 tel. (0-22) 667-92-55, fax (0-22) 667-49-76
 NIP 525-000-30-48

WYNIKI BADANIA
 KSIĄG WIECZYSTYCH I ZBIORÓW DOKUMENTÓW
 (d. K. V. II. 73526)

21 SIE. 2008

WG STANU NA DZIEŃ

DZIAŁ I					DZIAŁ II	
Lp.	Położenie nieruchomości	Nomenklatura prawna nieruchomości Zbiór dokumentów	Powierzchnia	Plan	1. Właściciel 2. Wieczysty użytkownik imię i nazwisko, imiona rodziców, adres.	Podstawa ustalenia danych wymienionych w kol. 5
1	2	3	4	5	6	7
	Łomianki	KO DA4M/ 00013721/9		Opis/mgpa DB Gr 2-9- -4011-581/ 79 228.09.79r	Anna Matygonata Fluder Mieczysław Lachodzia	Um. darowizny z 19.09.89r dz. ko. 3349/89 Npis 19.09.89r
	dot. ch. end. 976 (22634m ²)	dz. 262	2300m ²			
		Npis 6.06.80r				
					KIEROWNIK PRACOWNI Geodeta uprawniony	
					mgr inż. Ryszard Kościuk nr upraw. 3334	

gmina
powiat

**OKRĘGOWE PRZEDSIĘBIORSTWO
GEODEZYJNO-KARTOGRAFICZNE w WARSZAWIE**
02-495 WARSZAWA
ul. Wojciechowskiego 17
tel: (0-22) 667-92-55, fax: (0-22) 667-49-76
NIP 525-000-30-48

**WYNIKI BADANIA
KSIĄG WIECZYSTYCH I ZBIORÓW DOKUMENTÓW**
(d.kw. VII 71773; Zd 19055)

2.0 SIE. 2008

WG STANU NA DZIEŃ

DZIAŁ I					DZIAŁ II	
Lp.	Położenie nieruchomości	Nomenklatura prawna nieruchomości Zbiór dokumentów	Powierzchnia	Plan	1. Właściciel 2. Wieczysty użytkownik imię i nazwisko, imiona rodziców, adres.	Podstawa ustalenia danych wymienionych w kol. 6 w kol. 6
1	2	3	4	5	6	7
	tomlanki	KW WA4M/ 0000242718	18924 m ²		Józysztof Grzegorz Styczkowski	AWZ Nr 686/77 z 15.08.1977r. ulm. mek. gosp. rol. z 02.02.1987r. dzh 197/87
	Po oddzieleniu z akt dh Nr 901	dot. d.ew. 975 (2031m ²) dz 2611	0,21 ha	Opis: mapa WPK r.2 -4011- 7693186	(Henryk, Jadwiga)	Wpis 02.02.87r.
		dz 425	0,48 ha			
		dz 426	0,32 ha			
		dz 54/4	0,01 ha	z 18.12.86r.		
		dz 55/4	0,03 ha			
		dz 55/8	38 m ²	KEMŁOM-M-		
		dz 55/10	110 m ²	-305/93 z 26.05.93r. Wzłożona o KW WA4M/00053712/5		
	5415c2 + 5416c2 =	dz 1237 dz 35713 + 358/4	0,6733 ha			
		dz 1242	0,0771 ha	KEMŁOM-M-504/01		
	5415c2 + 5416c2 =	dz 1243 dz 35718 + 358/9	0,0772 ha			
	5415c2 + 5416c2 =	dz 1243 dz 35719 + 358/10				
Uwaga! Do akt dotyczących Zd 19055.						

KIEROWNIK PRACOWNI
Geodeta uprawniony
mgr inż. Ryszard Kościuk
nr upr. 8334

WYNIKI BADANIA
KSIĄG WIECZYSTYCH I ZBIORÓW DOKUMENTÓW
(d. KW VII 72723)

WG STANU NA DZIEŃ

DZIAŁ I					DZIAŁ II	
Lp.	Położenie nieruchomości	Nomenklatura prawna nieruchomości Zbiór dokumentów	Powierzchnia	Plan	1. Właściciel 2. Wieczysty użytkownik imię i nazwisko, imiona rodziców, adres.	Podstawa ustalenia danych wymienionych w koi. 5
1	2	3	4	5	6	7
	Komienki	NA44/0000 6880/3		Mapa KEM-D -tom M- 396/97	Wockow Dobruśki (Michał, Michałina) Jena	AWZ Nr 1048/74 z dn. 1974-11-22
	ul. Wiejska	dz. 973/3	933,00 m ²	27.06 97r w KW NA44/ 00055264/3	Mojganeta Dobruśka (Adam, Bronisława) współw. ust. mokr. udział 1/2	Umowa sprzedaży, dorozumy. Rep A 1846/87 z dn. 1987-10-08 (pozwolenie obrotu VII.134207)
					Todena Dobruśki (Wockow, Jena) i Jena	dzku. 0007/75 z 1975-01-09 opis 1975-01-18
					Dobruśka (Franciszek, Włodzisława) współw. ust. mokr. udział 1/2	dzku. VII A 12971/87 z dn. 1987-10-14 opis 1988-05-05
Zobowiązanie księgi weryfikacji dla nieruchomości dla której nie była prowadzona ks. wiecz. Zatrzacono księgi na dz. 260 o pow. 25a.						
Mapa opiera na działkach:						
973/1 o pow. 741 m ²						
973/2 - 741 m ²						
973/3 - 933 m ²						
973 - 2415 m ² m. nie						
25a jak podaje się w tej księdze.						

ośrędb
 gmina
 powiat

OKRĘGOWE PRZEDSIĘBIORSTWO
 GEODEZYJNO-KARTOGRAFICZNE W WARSZAWIE
 02-495 WARSZAWA
 ul. Wojciechowskiego 17
 tel. (0-22) 667-92-55, fax (0-22) 667-49-76
 NIP 525-000-30-48

1*

WYNIKI BADANIA
 KSIĄG WIECZYSTYCH I ZBIORÓW DOKUMENTÓW

(d. ksi VII 73 854)

27 SIE. 2008

WG STANU NA DZIEŃ

DZIAŁ I					DZIAŁ II	
Lp.	Położenie nieruchomości	Nomenklatura prawna nieruchomości Zbiór dokumentów	Powierzchnia	Plan	1.Właściciel 2.Wieczysty użytkownik imię i nazwisko, imiona rodziców, adres	Podstawa ustalenia danych wymienionych w ksi. 5
1	2	3	4	5	6	7
	komlanki ul. Wiejska	KS WA4M/0001600719		Mapa z pakietem NEMtom - M-454/77	Anna Jrepa Bogdaniska (Ludwik, Katarzyna)	ANZ Nr 97/73 z 21.12.72r Post. sędu VII Ns 1316/76 z 30.06.76r
		Przy założeniu księgi: dz. 186/3	800 m ²	KS WA4M/0001600612	udź 1/2	Prot. ugody V Ns 3322/77 z 17.12.77r
	dot. dz.en. 443			(odrys map kad. nr 16)	Andrzej Mieczysław Bogdaniski (Franciszka, Anna)	dz. ko. 53/83 Dpis 16.05.83r
		Npis. 16.05.83r.			udź 1/2	
	Mapa z podziałem działki 186 dzieli ją na:					
				dz. 186/1	o pow. 0,11 ha	
				dz. 186/2	o pow. 0,08 ha	
				dz. 186/3	o pow. 0,08 ha	
				dz. 186/4	o pow. 0,02 ha - impzn. ha	poszerzenie ul. Spacerowej
					± 0,29 ha	
	Pienotni właściciele z ANZ to Franciszka i Anna Bogdaniska					

KIEROWNIK PRACOWNI
 Geodeta uprawniony

mgr inż. Fryszard Kościuk
 nr. ur. 9534

obręb
gmina
powiat

OKRĘGOWE PRZEDSIĘBIORSTWO
GEODEZYJNO-KARTOGRAFICZNE W WARSZAWIE
02-495 WARSZAWA
ul. Wojciechowskiego 17
tel. (0-22) 667-92-55, fax (0-22) 667-49-76
NIP 525-000-30-48

WYNIKI BADANIA
KSIĄG WIECZYSTYCH I ZBIORÓW DOKUMENTÓW
(d. ko. VII 73853)

27 SIE. 2000

WG STANU NA DZIEŃ

DZIAŁ I					DZIAŁ II	
Lp.	Położenie nieruchomości	Nomenklatura prawna nieruchomości Zbiór dokumentów	Powierzchnia	Plan	1. Właściciel 2. Wieczysty użytkownik imię i nazwisko, imiona rodziców, adres.	Podstawa ustalenia danych wymienionych w kol. 5
1	2	3	4	5	6	7
	tomlanki ul. spacerowa 50	Ko. NA4M/ 000 16006/2 dz 772 (d dz. 18611) Dpis 11.02.99r	0,1088 ha	Mapa z podziałem KEM-tom- -M-454177 + wypis z rejestru gruntów z 9.06.98r.	Aleksander Konopacki (Józef, Helena)	Zim. smędaży Reg A Nr 6913/98 z 23.07.98r. dz ko. 9444/98 Dpis 11.02.99r
Księgę założono na dz. 18611 o pow. 1ha.						
					KIEROWNIK PRACOWNI Geodezji i Prawny mgr inż. Andrzej Kościuk ul. ... 9334	

Mapa z publikacją
 BENTOM-M-454/77
 z 4.03.77r.
 Złożona w MS
 NA4M/00016006/2

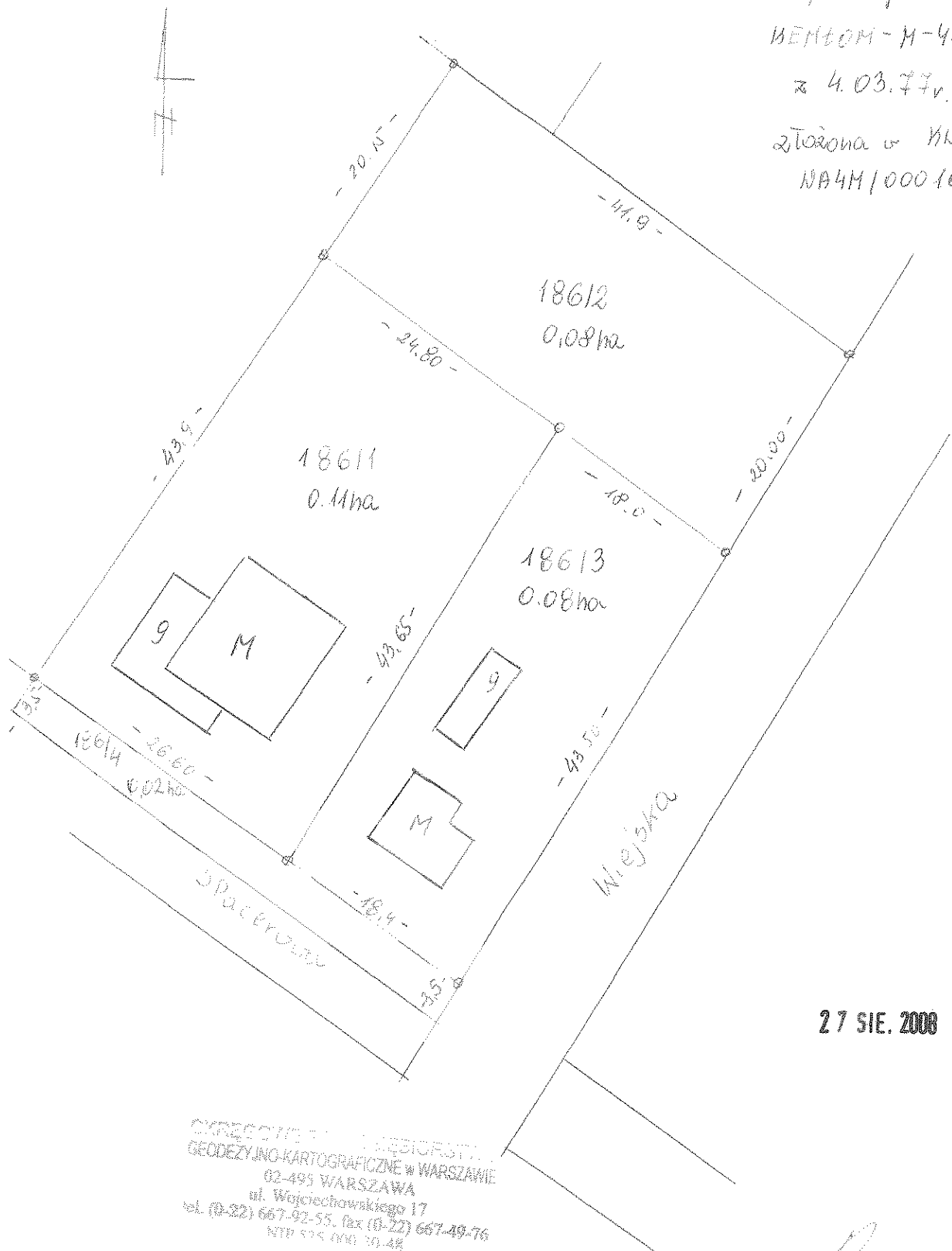

27 SIE. 2008

DYREKTOR BIURA GOSPODARSTWA
 GEODEZYJNO-KARTOGRAFICZNE W WARSZAWIE
 02-495 WARSZAWA
 ul. Wojciechowskiego 17
 tel. (0-22) 667-92-55, fax (0-22) 667-49-76
 NIP 525 010 10-48

KIEROWNIK PRACOWNI
 Geodeta Uprawniony

mgr inż. Ryszard Kościuk
 PEŁN. 9334

obręb

gmina

powiat

WYNIKI BADANIA
KSIĄG WIECZYSTYCH I ZBIORÓW DOKUMENTÓW
(d. KN.III.74.660)

OKRĘGOWE PRZEDSIĘBIORSTWO
GEODEZYJNO-KARTOGRAFICZNE W WARSZAWIE
02-495 WARSZAWA
ul. Wojciechowskiego 17
tel. (0-22) 667-92-55, fax (0-22) 667-49-76
NIP 525-000-30-48

25 SIE. 2008

WG STANU NA DZIEŃ

DZIAŁ I					DZIAŁ II	
Lp.	Położenie nieruchomości	Nomenklatura prawna nieruchomości Zbiór dokumentów	Powierzchnia	Plan	1.Właściciel 2.Wieczysty użytkownik imię i nazwisko, imiona rodziców, adres.	Podstawa ustalenia danych wymienionych w koi. 6
1	2	3	4	5	6	7
				Opis i mapa		
	Łomianki	KW NA4M/ 0001983610		DBG-r2-g- 4011/109185r z 4.09.85 godny z KEN-tom- E-6/66	Cezary Piotr Konopacki (Aleksander, Anna)	Ulm. spondeży RegANu 4723193 z 16.09.93r dtko. 8148/93 Npis 1.03.95r
	dot. drzew 264					
		Npis 25.09.85r				

KIEROWNIK / PRACOWNI
Geodeta uprawniony
mgr inż.yszard Kościuk
NIP 8334

obręb
gmina
powiat

14
OKRĘGOWE PRZEDSIĘBIORSTWO
GEODEZYJNO-KARTOGRAFICZNE W WARSZAWIE
02-495 WARSZAWA
ul. Wojciechowskiego 17
tel. (0-22) 667-92-55, fax (0-22) 667-49-76
NIP 525-000-30-42

WYNIKI BADANIA
KSIĄG WIECZYSTYCH I ZBIORÓW DOKUMENTÓW
(d. Ks. VII 7427 1)

21 SIE. 2008

WG STANU NA OZIEŃ

DZIAŁ I					DZIAŁ II	
Lp.	Położenie nieruchomości	Nomenklatura prawna nieruchomości Zbiór dokumentów	Powierzchnia	Plan	1. Właściciel 2. Wieczysty użytkownik imię i nazwisko, imiona rodziców, adres	Podstawa ustalenia danych wymienionych w kol. 5
1	2	3	4	5	6	7
	Kamielanka ul. Spacerowa	K5 DPA4M/1 000 18272/1		Plan zyt. KEM-kom- 84/184 z 20.09.84r.	Jerzy Bogdanicki (Andrzej, Klemensa)	HNZ z 10.07.77r dz. ko. 7009/84 Ppis 14.08.84r
	dot. dz. ewid. 463	dz 184/1	19/13m ²		i Nadawca Bogdanicka (Józef, Józefa) (bip. ust)	

KIEROWNIK PRACOWNI
Geodeta uprawniony
mgr inż. Szymon Kościuk
ni upi. 9334

obręb
 gmina
 powiat

13
 OKRĘGOWE PRZEDSIĘBIORSTWO
 GEODEZYJNO-KARTOGRAFICZNE W WARSZAWIE
 02-495 WARSZAWA
 ul. Wojciechowskiego 17
 tel. (0-22) 667-92-55, fax (0-22) 667-49-76
 NIP 525-000-30-48

WYNIKI BADANIA
 KSIĄG WIECZYSTYCH I ZBIORÓW DOKUMENTÓW
 (d. k. VII 74 381)

21 SIE. 2008

WG STANU NA DZIEŃ

DZIAŁ I					DZIAŁ II	
Lp.	Położenie nieruchomości	Nomenklatura prawna nieruchomości Zbiór dokumentów	Powierzchnia	Plan	1. Właściciel 2. Wieczysty użytkownik imię i nazwisko, imiona rodziców, adres	Podstawa ustalenia danych wymienionych w kol. 5
1	2	3	4	5	6	7
	Łomianki ul. Spacerowa	KW 184M/1 0001872/11		Mapa syt NEMKOM- -841/84 22.09.84 Złożono KW 184M/1 0001872/11	Bożena Stanisława Łada (Jerzy, Waleria)	Dopis ścieżki aktu matki z 02.04.89r d. k. 2295 189 Dpis 21.06.89r
	Po odcięciu z k. 18272	d. 184/2	647m ²			
	dot. ch. ewid. 762	Dpis 28.11.84r				
	Mapa syt opiera na danych o nr:				184/1 o pow. 1913m ² 184/2 o pow. 647m ² = 2560m ²	
	Pierwotna pow. dz. 184 ujemna 25a.					

KIEROWNIK PRACOWNIK
 Geodeta uprawniony
 mgr inż. Wiesław Kościuk
 nr upr. 9334

obszary
 gmina
 powiat

OKRĘGOWE PRZEDSIĘBIORSTWO
 GEODEZYJNO-KARTOGRAFICZNE W WARSZAWIE
 02-495 WARSZAWA
 ul. Wojciechowskiego 17
 tel. (0-22) 667-92-55, fax (0-22) 667-49-76
 NIP 525-000-30-48

WYNIKI BADANIA
 KSIĄG WIECZYSTYCH I ZBIORÓW DOKUMENTÓW
 (d. Zd. 1295, d. Zd. 12356)

- 1 WRZ. 2008

WG STANU NA DZIEŃ

DZIAŁ I					DZIAŁ II	
Lp.	Położenie nieruchomości	Nomenklatura prawna nieruchomości Zbiór dokumentów	Powierzchnia	Plan	1. Właściciel 2. Wieczysty użytkownik imię i nazwisko, imiona rodziców, adres	Podstawa ustalenia danych wymienionych w ksi. 5
1	2	3	4	5	6	7
		Zd VII 2008 I	3,4294	braku	Sabina Smolińska c. Bolesław	
	tomiański				NTadysław	Akt not. rep AN I III - 968/56 z. 14.02.56r.
		dziółki			Leon Smoliński (Wacław, Marianna) udz 3/12	
	przy ul. 2					
	ul. Gościńca	I	1970 m ²			
	ul. Gościńca	II	890 m ²			
	ul. Spacerowa	III	8538 m ²		Nactawa (Niegrzybówka) Dziedziówka (Bolesław, -) udz 4/12	
	ul. Bolnica / spacerowa	IV	13462 m ²		Marianna Niegrzybówka (Bolesław, -) udz 4/12	
	grasa Nwa Modlin	V	2900 m ²			
	-wiejska droga	VI	3796 m ²			
	"II"	VII	2738 m ²			
		+ część drog przylegających " do powyższych działek "				
		Działki powstały na skutek scalenia gruntów wsi tomiański przed 1939r.				

KIEROWNIK PRACOWNI
 Geodeta uprawniony
 mgr inż. Andrzej Kościuk
 nr upr. 9334

obręb

gmina

powiat

OKRĘGOWE PRZEDSIĘBIORSTWO
 GEODEZYJNO-KARTOGRAFICZNE W WARSZAWIE
 02-495 WARSZAWA
 ul. Wojciechowskiego 17
 tel. (0-22) 667-92-55, fax (0-22) 667-49-76
 NIP 525-000-30-48

WYNIKI BADANIA
 KSIĄG WIECZYSTYCH I ZBIORÓW DOKUMENTÓW
 (d. KUV VII 129089 i 55017)

WG STANU NA DZIEŃ 13 SIE. 2008

DZIAŁ I					DZIAŁ II	
Lp.	Położenie nieruchomości	Nomenklatura prawna nieruchomości Zbiór dokumentów	Powierzchnia	Plan	1. Właściciel 2. Wieczysty użytkownik imię i nazwisko, imięna rodziców, adres.	Podstawa ustalenia danych wymienionych w kol. 5
1	2	3	4	5	6	7
	Łomianki	KUV WA4M/ 00390612/8	0,3055 ha			Dec. Nr 404/94 z 10.06.94r.
					Teresa Pawłowska (Leon, Sabina)	dz ko. 2801/96 Npis 12.11.97
	dot. ch. end. 823	- dz 794/6	0,0549	WEMKOM-M	Jerzy staniśław	Post. Nr 6/96 z 12.01.96r.
	dot. dz. end. 856			- 317194	Pawłowski	
	Po oddzieleniu z KUV VII 73378	dz 219	0,0813	z 17.01.94r	(staniśław, Halina)	dekw. 3176/96 Npis 12.11.97
		dz 760/3	0,0228		(wsp ust)	Urm. darowizny Rep A Nr 6085/99 z 2.11.98
		dz 760/4	0,0421	WEMKOM-		dz ko. 13672/98
		dz 813/1	0,0632	M-351/95		Npis 26.05.99
		dz 816/1	0,0312	w KUV WA4M 00390609/4		Zm. znies. upoświ Rep A Nr 4723/99 z 26.07.99r.
						Npis 17.07.2000
		Npis 17.07.2000				

KIEROWNIK PRACOWNI
 Geodeta/prawnik

mgr inż. Wyszard Kościuk
 nr umr. 9334

strona

gmina

powiat

OKRĘGOWE PRZEDSIĘBIORSTWO
GEODEZYJNO-KARTOGRAFICZNE w WARSZAWIE
02-495 WARSZAWA
ul. Wojciechowskiego 17
tel. (0-22) 667-92-55, fax (0-22) 667-49-76
NIP 525-000-30-48

WYNIKI BADANIA
KSIĄG WIECZYSTYCH I ZBIORÓW DOKUMENTÓW
(d kó VII 73381)

28 SIE. 2008

WG STANU NA DZIEŃ

DZIAŁ I					DZIAŁ II	
Lp.	Położenie nieruchomości	Nomenklatura prawna nieruchomości Zbiór dokumentów	Powierzchnia	Plan	1. Właściciel 2. Wieczysty użytkownik imię i nazwisko, imiona rodziców, adres.	Podstawa ustalenia danych wymienionych w ksi. 5
1	2	3	4	5	6	7
				mapy braku		złm. Smedaży
	Łomianki	KD NA4M/		w KD NA4M)	Jan Stawicki	28.09.79
	ul. Spacerowa	000 12899/0		000 12894 -	(Konrad, Stanisława)	d. kó 1441/79
				- księga	i	Wpis 29.09.79
				zamknięta	Helena Stawicka	
		Przy założeniu księgi:		(d. kó VII 73381)	(Marek, Katarzyna)	
		dz. 750	777m ²		(vip. ust)	
	Po odczuciu					
	z KD 12894					
						KIEROWNIK PRACOWNIK Geodeta Prawnik
		Wpis 29.09.79				mgr inż. Ryszard Kościuk nr upr. 9334
	dot. drzewid.					
	458					

obwód

gmina

powiat

OKRĘGOWE PRZEDSIĘBIORSTWO
GEODEZYJNO-KARTOGRAFICZNE W WARSZAWIE
02-495 WARSZAWA
ul. Wojciechowskiego 17
tel. (0-22) 667-92-55, fax (0-22) 667-49-76
NIP 525-000-90-48

WYNIKI BADANIA
KSIĄG WIECZYSTYCH I ZBIORÓW DOKUMENTÓW

(d. k. MS VII 75346)

- 1 WRZ. 2008

WG STANU NA DZIEŃ

DZIAŁ I					DZIAŁ II	
Lp.	Położenie nieruchomości	Nomenklatura prawna nieruchomości Zbiór dokumentów	Powierzchnia	Plan	1. Właściciel 2. Wieczysty użytkownik imię i nazwisko, imiona rodziców, adres.	Podstawa ustalenia danych wymienionych w koi. 6
1	2	3	4	5	6	7
	Łomławki ul. Spacerowa	KS NA4M1 000 228 58/4		Opis i mapa Nr 111/99 z 25.03.99 na podst. MEMtom-	Mariusz Jerzy Borowiec (Roman, Jadwiga)	Dec. Burmistrz GG 7223/98 z 21.12.98r. Dec Nr 2162 z 3.04.91r.
		obr 5 dz 757 (d. dz 739)	0,0690 ha	- E-5-21/95	udr 1/2	Ulm. wiecz. użytku z 13.11.87r.
	Podtopczewie z KS 13218	Wpis. 24.05.2000r			Mariusz Jerzy Borowiec (Roman, Jadwiga)	Ulm. darowizny RepAN 1165/98 z 2.03.98r.
					i Mateonata Urszula Borowiec (Jolub, Stanisława)	Zmiana um. darowizny RepAN 1327/99 z 28.03.99r.
					(osp. ust) udr 1/2	Wpis. 24.05.2000r.
Księgę zatwierdzono na dz 739 o pow. 690m ²						
					KIEROWNIK PRACOWNI Geodeta uprawniony mgr inż. Eryk Kosciuk ul. ulr. 9334	

osręb
 gmina
 powiat

OKRĘGOWE PRZEDSIĘBIORSTWO
 GEODEZYJNO-KARTOGRAFICZNE w WARSZAWIE
 02-495 WARSZAWA
 ul. Wojciechowskiego 17
 tel. (0-22) 667-92-55, fax (0-22) 667-49-76
 NIP 523-000-30-48

WYNIKI BADANIA
 KSIĄG WIECZYSTYCH I ZBIORÓW DOKUMENTÓW
 (d.kw VII 73/59)

WG STANU NA DZIEŃ

DZIAŁ I					DZIAŁ II	
Lp.	Położenie nieruchomości	Nomenklatura prawna nieruchomości Zbiór dokumentów	Powierzchnia	Plan	1. Właściciel 2. Wieczysty użytkownik imię i nazwisko, imiona rodziców, adres.	Podstawa ustalenia danych wymienionych w kol. 5
1	2	3	4	5	6	7
	Kormianki	KW DRYM		W KKS NAWINWZD008969R		
	ul. Spacerowa	000/11632/4		Nrys 2 m. cała	Planika Alicja	Um. dorozumny
				z 10.4.78r.	Gryziak	RepA Nr 5355P/2000
				Nrys 2 rej. gruntów	Zbigniew, Barbara	z 16.11.2000r.
		obr. 5. ob. 743	497m ²	z 27.10.2000r.	udź 1/3	dz.kw. 3700/100
		(d.dz. 17413)		M 840/2000	Bałaż Radostaw	Um. symetryczny
	Po oświetleniu				Gryziak	z 06.07.78r.
	z kw 8649				Zbigniew, Barbara	dz.kw. 1226/78
					udź 1/3	Npis 12.07.78r.
					Barbara Jrena	
					Gryziak	
					(Bolesław, Jrena)	
					udź 1/3	
	Księgi założono na dz. 174/3 opow. 5a.					
					KIEROWNIK PRACOWNI Geodeta uprawniony	
					mgr inż. Ryszard Kościuk nr/opr. 9334	

obręb
gmina
powiat

OKRĘGOWE PRZEDSIĘBIORSTWO
GEODEZYJNO-KARTOGRAFICZNE W WARSZAWIE
02-495 WARSZAWA
ul. Wojciechowskiego 17
tel. (0-22) 667-92-55, fax (0-22) 667-49-76
NIP 525-000-30-48

WYNIKI BADANIA
KSIĄG WIECZYSTYCH I ZBIORÓW DOKUMENTÓW
(d. KOS. VII. 73.727)

WG STANU NA DZIEŃ 28 SIE, 2008

DZIAŁ I					DZIAŁ II	
Lp.	Położenie nieruchomości	Nomenklatura prawna nieruchomości Zbiór dokumentów	Powierzchnia	Plan	1. Właściciel 2. Wieczysty użytkownik imię i nazwisko, imiona rodziców, adres.	Podstawa ustalenia danych wymienionych w kol. 5
1	2	3	4	5	6	7
	Tomilanka ul. Spacerowa 68	KOS WA4M / 000 15159/2		Nypis z rej. gruntów WPG-PE - - 401021021 5/390w/19F	Henryk Zuchelkowski (Kazimierz, Władysław)	Ulm. Smederzy 05.02.82 r dz. ko 159/82 Npis 05.02.82 r
		dz. 728 (d. dz. 722)	0,0556 ha	z 05.08.97r mapy brzo wkw 12894	Urszula Regina Zuchelkowska (Mieczysław, Anna)	
	Po odtoczeniu z kw 12894	Npis. 21.08.97r.		- księga zamknięta (wp. ust) (d. KOS VII 73378)		
Księga założona na dz. 722 o pow. 556 m ² z byłej ul. Tomilanka.						
						KIEROWNIK PRACOWNI Geodeta Uprawniony
						mgr inż. Ryszard Kosciuk nr upr. 9334

obręb
 gmina
 powiat

OKRĘGOWE PRZEDSIĘBIORSTWO
 GEODEZYJNO-KARTOGRAFICZNE W WARSZAWIE
 02-495 WARSZAWA
 ul. Wojciechowskiego 17
 tel. (0-22) 667-92-55, fax (0-22) 667-49-76
 NIP 525-000-30-48

WYNIKI BADANIA
 KSIĄG WIECZYSTYCH I ZBIORÓW DOKUMENTÓW
 (d. KW VII 73611)

25 SIE. 2008

WG STANU NA DZIEŃ

DZIAŁ I					DZIAŁ II	
Lp.	Położenie nieruchomości	Nomenklatura prawna nieruchomości Zbiór dokumentów	Powierzchnia	Plan	1. Właściciel 2. Wieczysty użytkownik imię i nazwisko, imiona rodziców, adres	Podstawa ustalenia danych wymienionych w kwi. 5
1	2	3	4	5	6	7
	tomlanki ul. Spacerowa	KW 11A4M/ 0100 14305/4		Nyplis z rej. gruntów NDG-PE - 40102/0215/ 133w/97	Lech Ujciak Henryk, Natalia)	21m smedzoży Rep. P. Nr 2735/97 z 16.05.97r dz. ko 7589/97 Nyplis 30.04 98r
		Przy założeniu księgi: dz 727 (ddz 721)	511 m ²		Bożena Maria Ujciak (Tadeusz, Władysława)	
	Po dołączeniu z KW 12894			mapy brzo o kw 12894 - księga ramkieto (d. KW VII 73378)	(wp. ust)	
		Nyplis 30 04 98r				

KIEROWNIK PRACOWNI
 Geodeta uprawniony
 mgr inż. Leszard Kościuk
 nr upr. 9334

obręb
 gmina
 powiat

OKRĘGOWE PRZEDSIĘBIORSTWO
 GEODEZYJNO-KARTOGRAFICZNE W WARSZAWIE
 02-495 WARSZAWA
 ul. Wojciechowskiego 17
 tel. (0-22) 667-92-55, fax (0-22) 667-49-76
 NIP 525-000-30-48

WYNIKI BADANIA
 KSIĄG WIECZYSTYCH I ZBIORÓW DOKUMENTÓW

(o k. VII 74160.) (d. zd. 44.65.)

WG STANU NA DZIEŃ 21 SIE. 2008

DZIAŁ I					DZIAŁ II	
Lp.	Położenie nieruchomości	Nomenklatura prawna nieruchomości Zbiór dokumentów	Powierzchnia	Plan	1. Właściciel 2. Wieczysty użytkownik imię i nazwisko, imiona rodziców, adres	Podstawa ustalenia danych wymienionych w kol. 6
1	2	3	4	5	6	7
	komlanki ul. Spalczowa	K5 2A4M / 000 1756010 dz 172/3 / księga budynkowa) (-złoty's N ks. numeryczna) Lok. 1.	800 m ²	Opis i mapa z 24.02.84r na podst KEM-tom E- -6/66 (skala 1:5000)	Lok 1 Marta Graf (Franciszek, Jadwiga)	Post. spdu R. XIII N 5 1356 / 80 z 14.12.81r doko. 879 / 84 Opis. 09.04.84r
	dot. dz. evid. 726 (773 m ²)	K5 17588/2 Lok 2 K5 17589/9	49,2 m ² (Opis 9.04.84r)	Lok 2 Apolinary Goctalski (Bronisław, Kazimiera)		
Uwaga: Brak wpisu numeru działki i ogóle danych o działce ewidencyjnej, (w systemie numerycznym), ponieważ w księdze papierowej omyłkowo skreślono numer działki.						

MIEROWNIK PRACOWNIK
 Geodeja Uprawniony

mgr inż. Ryszard Kościuk
 nr lic. 5334

gmina
powiat

OFIS GŁÓWNY I BIURO GOSPODARSTWO
GEODEZYJNO-MIERNICZE W WARSZAWIE
02-495 WARSZAWA
ul. Wojciełowskiego 17
tel. (0-22) 667-92-55, fax (0-22) 667-49-76
NIP 525-000-38-48

WYNIKI BADANIA
KSIĄG WIECZYSTYCH I ZBIORÓW DOKUMENTÓW
(KN.VII.43450)

WG STANU NA DZIEŃ 31 LIP. 2008

DZIAŁ I					DZIAŁ II	
Lp.	Położenie nieruchomości	Nomenklatura prawna nieruchomości Zbiór dokumentów	Powierzchnia	Plan	1. Właściciel 2. Wieczysty użytkownik imię i nazwisko, imiiona rodziców, adres	Podstawa ustalenia danych wymienionych w koi. 6
1	2	3	4	5	6	7
		KN				
		NAM/00013218/0			Skarb Państwa	Zarządzenie Nr 12 z 24.11.76r
	Łermianki		20421 m ²			
		obr. 5				dz. kw. 83/79
	Mieszka 1	(d. 7841) dz. 815 dr. 40 m ²		Wypis z rej. gr. kom-4186/03		Upis 15.01.80r
	Dobrowki	553/2 dr. 1094 m ²		- " -		Dz. II KN 12.8.94
	Fredny	(d. 7820) 554/1 dr. 3166 m ²		- " -		dz. kw. 3650/03
	Goszczinowa	(d. 7809) 712 dr. 1523 m ²		- " -		Npis 18.09.03r.
	Jan Bendinga	(d. 7334) 729 dr. 1912 m ²		- " -		
	Świętosława	(d. 738) 745 dr. 1467 m ²		- " -		
	Spocernowa	(d. 751) 774/1 dr. 3276 m ²		- " -		
	Wronianka	(d. 751) 774/3 dr. 1053 m ²		- " -		
		(d. 765) 473/2 dr. 360 m ²		- " -		
		(d. 782) 811 dr. 3308 m ²		- " -		
		(d. 784/1) 759 dr. 896 m ²		- " -		
		(d. 784/3) 814 dr. 274 m ²		- " -		
		(d. 784/5) 812 dr. 238 m ²		- " -		
		(d. 787) 820 dr. 612 m ²		- " -		
		(d. 789) 117/2 dr. 979 m ²		- " -		
		(d. 784) 742 190 m ²		Wypis z rej. gr. kom-4186/03		

KIEROWNIK PRACOWNI
Geodeta Prawnik

mgr inż. Myszard Kościuk
ul. ulr. 9334

osoba
gmina
powiat

OKRĘGOWE PRZEDSIĘBIORSTWO
GEODEZYJNO-KARTOGRAFICZNE W WARSZAWIE
02-495 WARSZAWA
ul. Wojciechowskiego 17
tel. (0-22) 667-92-55, fax (0-22) 667-49-76
NIP 525-000-30-48

WYNIKI BADANIA
KSIĄG WIECZYSTYCH I ZBIORÓW DOKUMENTÓW
(d. K15 VII 72905)

28 SIE. 2008

WG STANU NA DZIEŃ

DZIAŁ I					DZIAŁ II	
Lp.	Położenie nieruchomości	Nomenklatura prawna nieruchomości Zbiór dokumentów	Powierzchnia	Plan	1. Właściciel 2. Wieczysty użytkownik imię i nazwisko, imiona rodziców, adres	Podstawa ustalenia danych wymienionych w kol. 5
1	2	3	4	5	6	7
	Łomianki	K15 NA4M1 00009283/5	811 m ²	Siapa z podziałem M 139/16/18/76 22007/76v.	Henryk Bartosiniński (Stanisław, Stanisława) i Janina Barbara Bartosinińska (Wiktor, Cecylia)	21m z medaży z 26.08.76r dz.kr. 806/76 Npis, 27.od. 76r
		Przy założeniu księgi: dz 171/8	0,0393 ha			
	po odcięciu z K15 2425	dz 171/9	0,0418 ha	K15 NA4M1 00002425/4		
	dot. dz. evid. 710	Npis 27.08.76r			(wp. ust)	
	Przyjęta podziałowa przedt. działki po podziale dz 171. (skala 1:5000)					
	ok.	171/1	o pow.	0,0906		
		171/2	-"-	0,0653		
		171/3	-"-	0,0708		
		171/4	-"-	0,0707		
		171/5	-"-	0,0713		
		171/6	-"-	0,0672		
		171/7	-"-	0,0714		
		171/8	-"-	0,0393		
		171/9	-"-	0,0418		
		171/10	-"-	0,0189		
				Σ 0,6073		
	Księga NA4M/2425/4	założono na dz. 1/2 o pow. 62a. (mapa w K15 10857)				

KIEROWNIK PRACOWNI
Geodezyjny
mgr inż. Ryszard Kościuk
nr upr. 9334

strona

gmina

powiat

OKRĘGOWE PRZEDSIĘBIORSTWO
GEODEZYJNO-KARTOGRAFICZNE w WARSZAWIE
02-495 WARSZAWA
ul. Wojciechowskiego 17
tel. (0-22) 667-92-55, fax (0-22) 667-49-76
NIP 525-000-30-48

WYNIKI BADANIA
KSIĄG WIECZYSTYCH I ZBIORÓW DOKUMENTÓW
(d. KW. VII. 729/14)

28 SIE. 2008

WG STANU NA DZIEŃ

DZIAŁ I					DZIAŁ II	
Lp.	Położenie nie- ruchomości	Nomenklatura prawna nieruchomości Zbiór dokumentów	Powierzh- nia	Plan	1. Właściciel 2. Wieczysty użytkownik imię i nazwisko, imiona rodziców, adres	Podstawa ustalenia danych wymienionych w kol. 5
1	2	3	4	5	6	7
	Łomianki ul. Ośrodkowa	KW NA4M/ 0000 9523/0	601m ²	Mapa podziałowa Nr 139/16/	Tadeusz Zdzisław Demianczuk (Antoni, Janina)	z tm. darowizny z 10.07.81r dok. 985/81 Opis 10.07.81r
		przy założeniu księgi: dz 170/10	0,0484 ha	18/176 z 20.07.76r.		
	Po odjęciu z KW 2426	dz 170/11	0,0117 ha	w KW NA4M/ 00002426/1		
	dot. dz. ewid. 709 (117m ²) 708	Npis 25.10.76r				
		Mapa podziału dz. 170 opiewa na dz.:				
		(skala 1:5000)				
		dz.:	o pow.			
		170/11	0,0795			
		170/12	0,0700			
		170/13	0,0397			
		170/14	0,0631			
		170/15	0,0518			
		170/16	0,0531			
		170/17	0,0544			
		170/18	0,0485			
		170/19	0,0501			
		170/10	0,0484			
		170/11	0,0117			
		170/12	0,0221			
		170/13	0,03			
			Σ 0,62			
	Księga NA4M/2426/1	z założenia	na dz 1/1	o pow 63a - mapa z KW 18857		

KIEROWNIK PRACOWNI
Geodeta uprawniony

mgr inż. Ryszard Kościuk
pr. upr. 9334