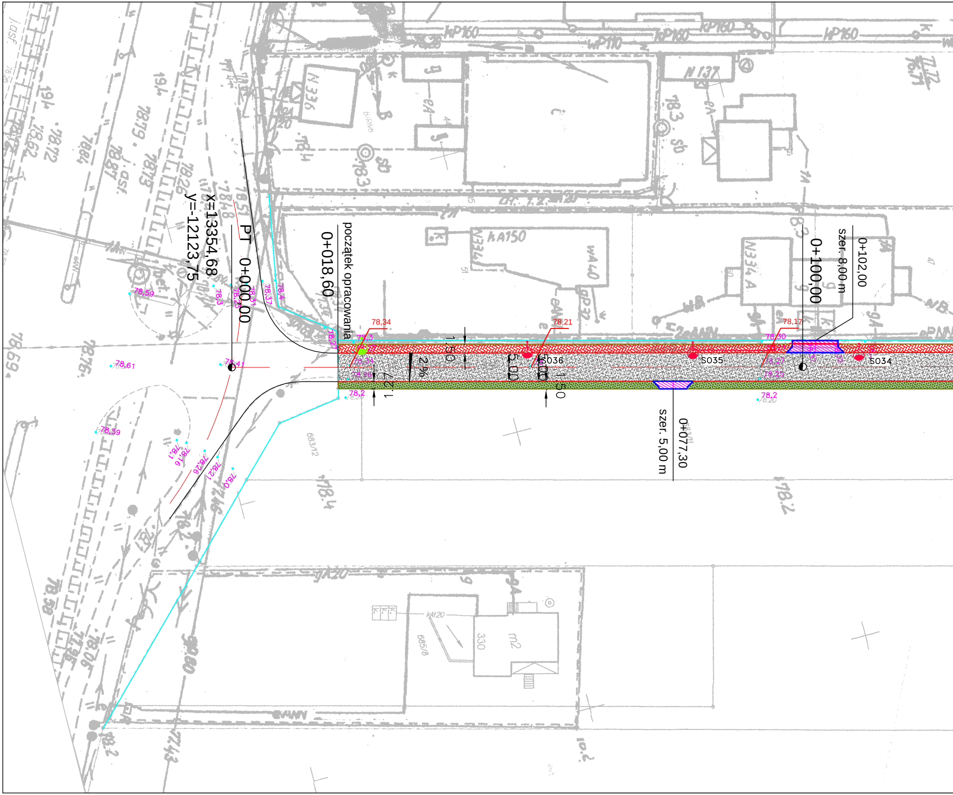
x=13354,68
y=-12123,75
PT 0+000,00
0+018,60
początek opracowania
78,34
78,21
78,17
1,50
5,00
2 %
1,27
5,00
1,50
S036
S035
S034
0+077,30
szer. 5,00 m
0+100,00
0+102,00
szer. 8,00 m
78,59
78,61
78,41
78,59
78,2
78,2
78,30
78,27
78,25
78,3
78,4
78,37
78,31
78,25
78,27
78,1
78,16
78,26
78,21
78,0
N336
N334
N137
KA150
KA120
683/12
685/8
330
m2
wP160
wP110
wA40

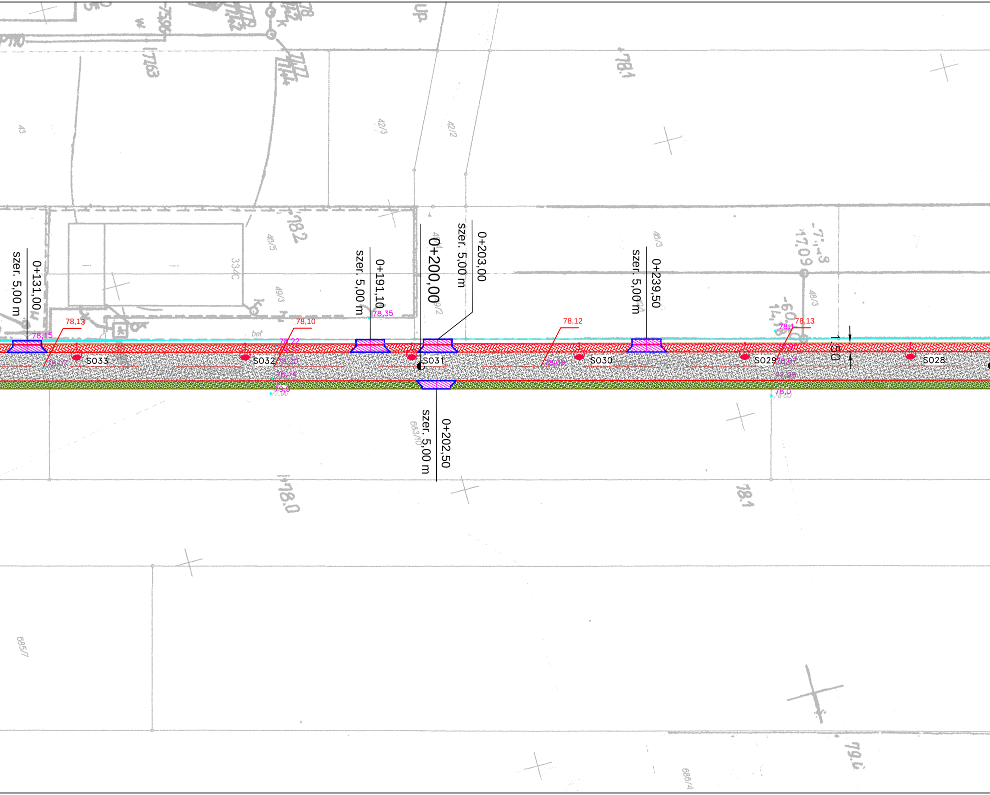

0+131,00
szer. 5,00 m
0+191,10
szer. 5,00 m
0+200,00
0+203,00
szer. 5,00 m
0+202,50
szer. 5,00 m
0+239,50
szer. 5,00 m
78,13
78,15
78,10
78,22
78,35
78,12
78,13
S033
S032
S031
S030
S029
S028
1,50
78,1
78,2
78,0
79,6
43
42/3
42/2
46/5
46/3
49/3
48/3
334C
683/10
685/7
686/4
bet

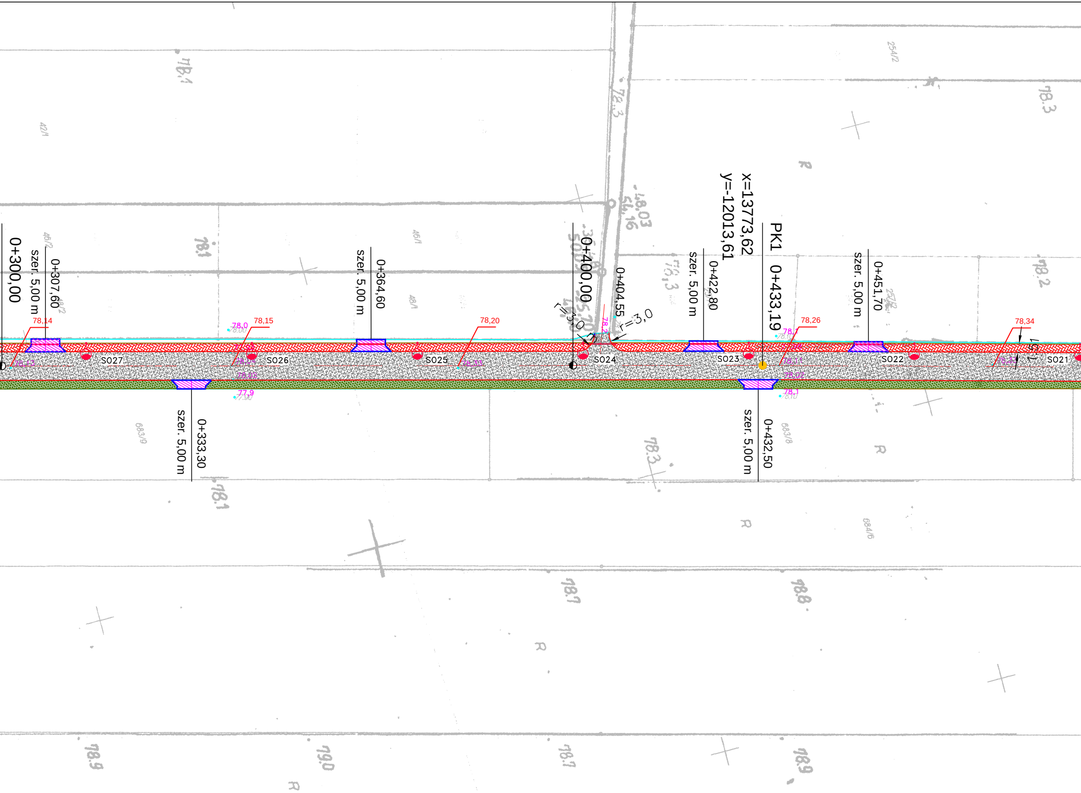
0+300,00
szer. 5,00 m
0+307,60
78,14
S027
78,0
78,15
S026
szer. 5,00 m
0+333,30
77,9
szer. 5,00 m
0+364,60
78,20
S025
0+400,00
r=3,0
0+404,55
r=3,0
S024
szer. 5,00 m
0+422,80
x=13773,62
y=-12013,61
PK1
0+433,19
78,26
S023
szer. 5,00 m
0+432,50
78,1
szer. 5,00 m
0+451,70
S022
78,34
S021
78.1
78.1
78.3
78.3
78.2
78.1
78.7
78.8
78.9
79.0
78.7
78.9

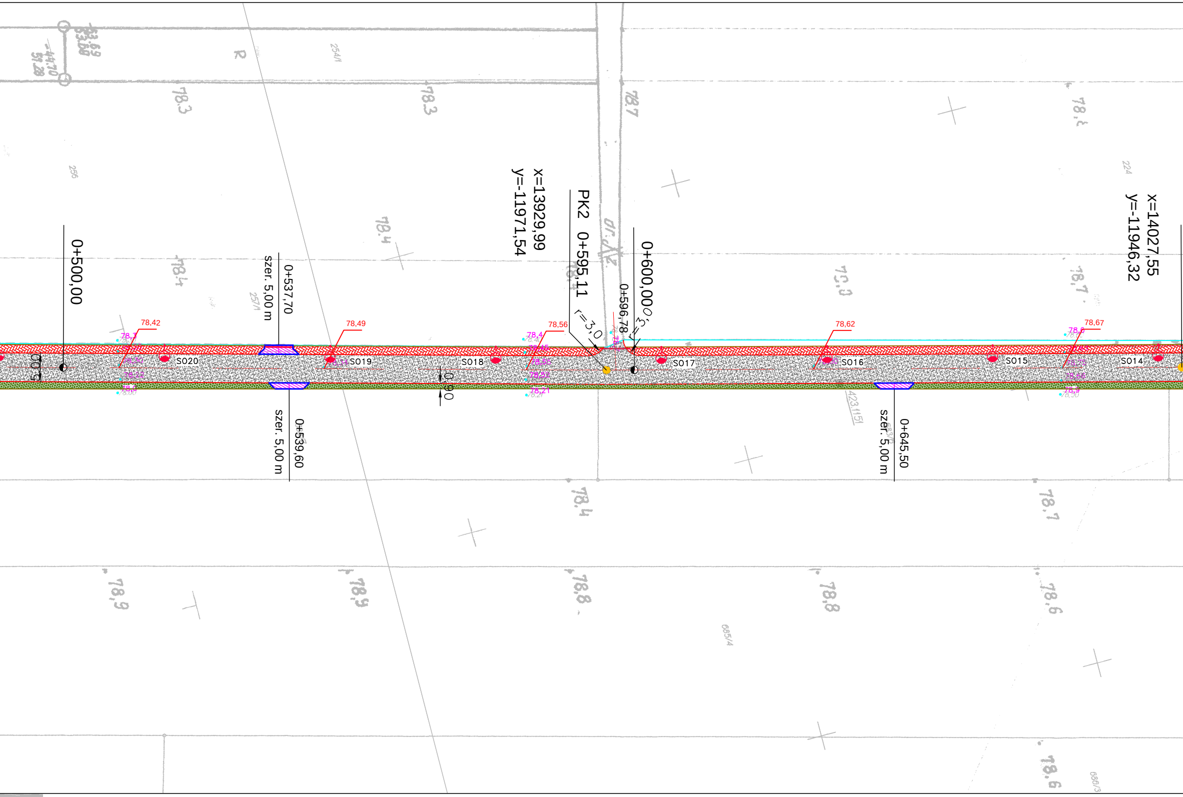
0+500,00
5,00
0+537,70
szer. 5,00 m
0+539,60
szer. 5,00 m
0,90
x=13929,99
y=-11971,54
PK2 0+595,11
r=3,0
0+596,78
r=3,0
0+600,00
x=14027,55
y=-11946,32
0+645,50
szer. 5,00 m
S020
S019
S018
S017
S016
S015
S014
78,42
78,49
78,56
78,62
78,67
78,3
78,4
78,7
78,8
78,9
78,6
254/1
257/1
256
224
685/4
686/3
423/15/1

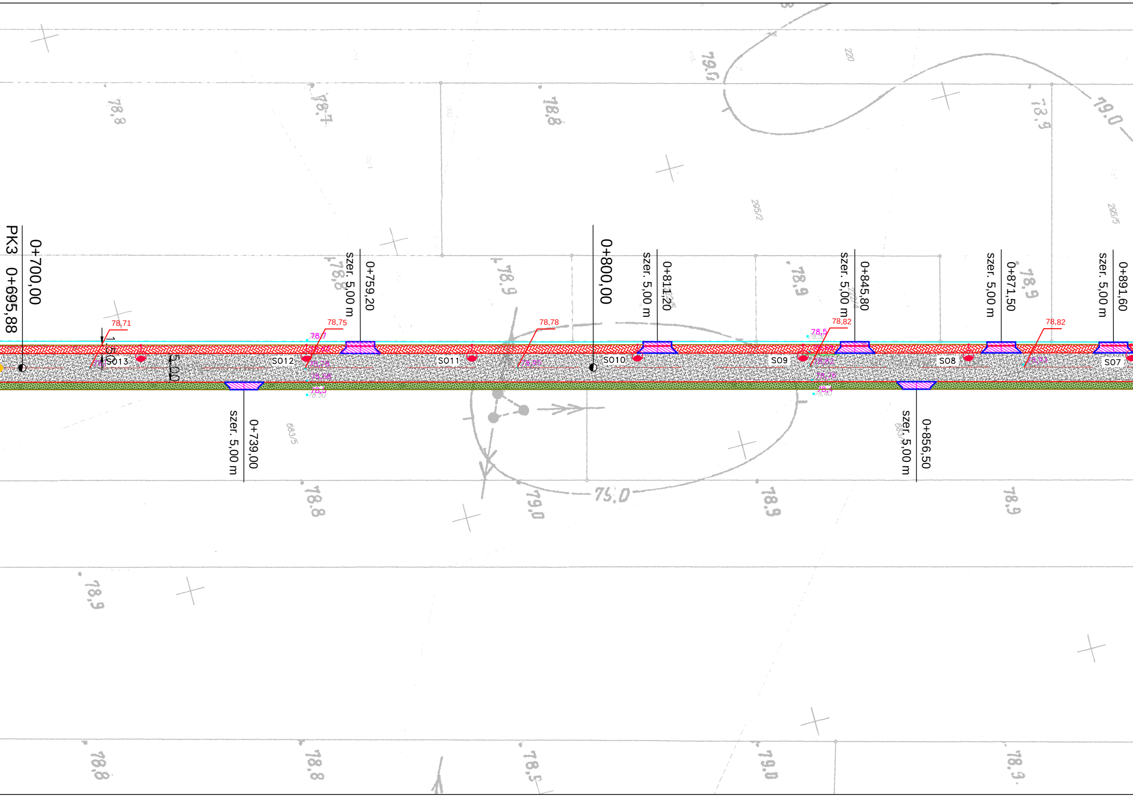
PK3 0+695,88
0+700,00
0+739,00
szer. 5,00 m
0+759,20
szer. 5,00 m
0+800,00
0+811,20
szer. 5,00 m
0+845,80
szer. 5,00 m
0+856,50
szer. 5,00 m
0+871,50
szer. 5,00 m
0+891,60
szer. 5,00 m
SO13
SO12
SO11
SO10
SO9
SO8
SO7
78,71
78,75
78,78
78,82
78,82
1,50
5,00
78,8
78,7
78,8
79,0
78,9
79,0
78,9
78,8
78,9
78,9
78,9
78,8
79,0
75,0
78,9
78,9
78,9
78,8
78,8
78,5
79,0
78,9
220
295/2
295/5
683/5

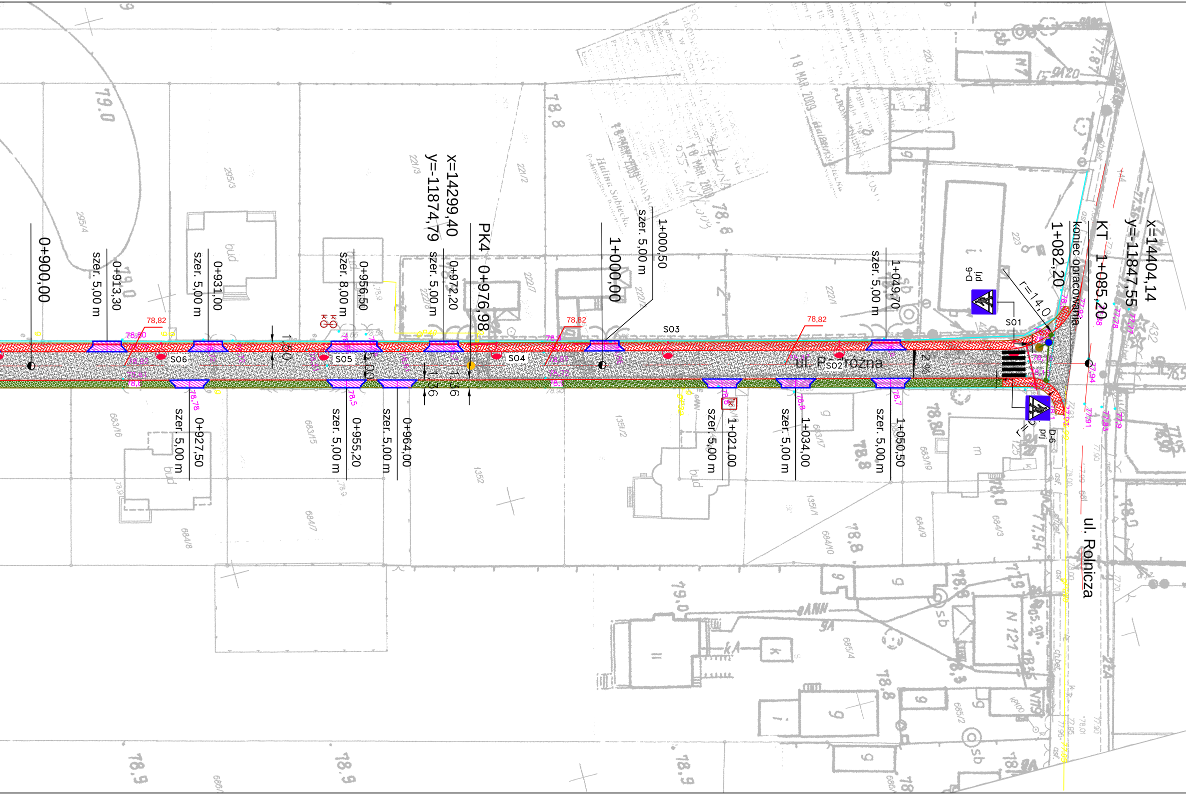
0+900,00
0+913,30
szer. 5,00 m
0+931,00
szer. 5,00 m
0+956,50
szer. 8,00 m
0+972,20
szer. 5,00 m
PK4 0+976,98
x=14299,40
y=-11874,79
1+000,00
1+000,50
szer. 5,00 m
1+049,70
szer. 5,00 m
1+082,20
koniec opracowania
KT 1+085,20
x=14404,14
y=-11847,55
0+927,50
szer. 5,00 m
0+955,20
szer. 5,00 m
0+964,00
szer. 5,00 m
1+021,00
szer. 5,00 m
1+034,00
szer. 5,00 m
1+050,50
szer. 5,00 m
S01
S02
S03
S04
S05
S06
78,82
78,82
78,82
1,50
5,00
1,36
2%
r=14,0
D-6
prj
ul. P rózna
ul. Rolnicza

D:\krzysiek\logo\LOGO-logo.bmp

DROG - POL II s.c.
09-100 Płońsk
ul. Podmiejska 7
tel./fax: (0-23) 662-23-60
NIP 567-177-94-44

LEGENDA

PIKIETARZ	0+000 - 1+085,20
OŚ	—
PROJEKTOWANY KRAWĘŻNIK WTOPIONY	—
PROJEKTOWANY KRAWĘŻNIK WYSTAJĄCY	—
PROJEKTOWANE OBRZEŻE	—
GRANICE	—
PUNKTY OSNOWY GEODEZYJNEJ	□ ●
WIERZCHOŁKI	●
RZĘDNE ISTNIEJĄCE	
RZĘDNE PROJEKTOWANE	116,00
PROJEKTOWANE ZJAZDY	▨
PROJEKTOWANE ODWODNIENIE Z KRUSZYWA ŁAMANEGO	▨
PROJEKTOWANE ODWODNIENIE Z PŁYT EKO	▨
PROJEKTOWANY CHODNIK	▨
PROJEKTOWANE WPUSTY	■
PROJEKTOWANY SEPARATOR	●
PROJEKTOWANE STUDNIE CHŁONNE	●

NAZWA INWESTYCJI:
PRZEBUDOWA UL. PODRÓŻNEJ W ZAKRESIE WYKONANIA NAWIERZCHNI JEZDNI I CHODNIKA WRAZ Z ODWODNIENIEM

INWESTOR: *GMINA ŁOMIANKI*			BRANŻA: *DROGOWA*
TYTUŁ RYSUNKU: *PROJEKT ZAGOSPODAROWANIA TERENU* *projekt zamienny*			SKALA: *1:500* DATA: *10.08.2010*
PROJEKTOWAŁ: *Zygmunt Wierzbicki*	NR UPRAWNIEŃ: *WZDP 677/66*	PODPIS:	Rys. 3
OPRACOWAŁ: *inż. Paweł Szymański*	NR UPRAWNIEŃ: *7342/Cie-20/92*	PODPIS:	
WSPÓŁPRACA: *mgr inż. Krzysztof Bielawski*	NR UPRAWNIEŃ:	PODPIS:	