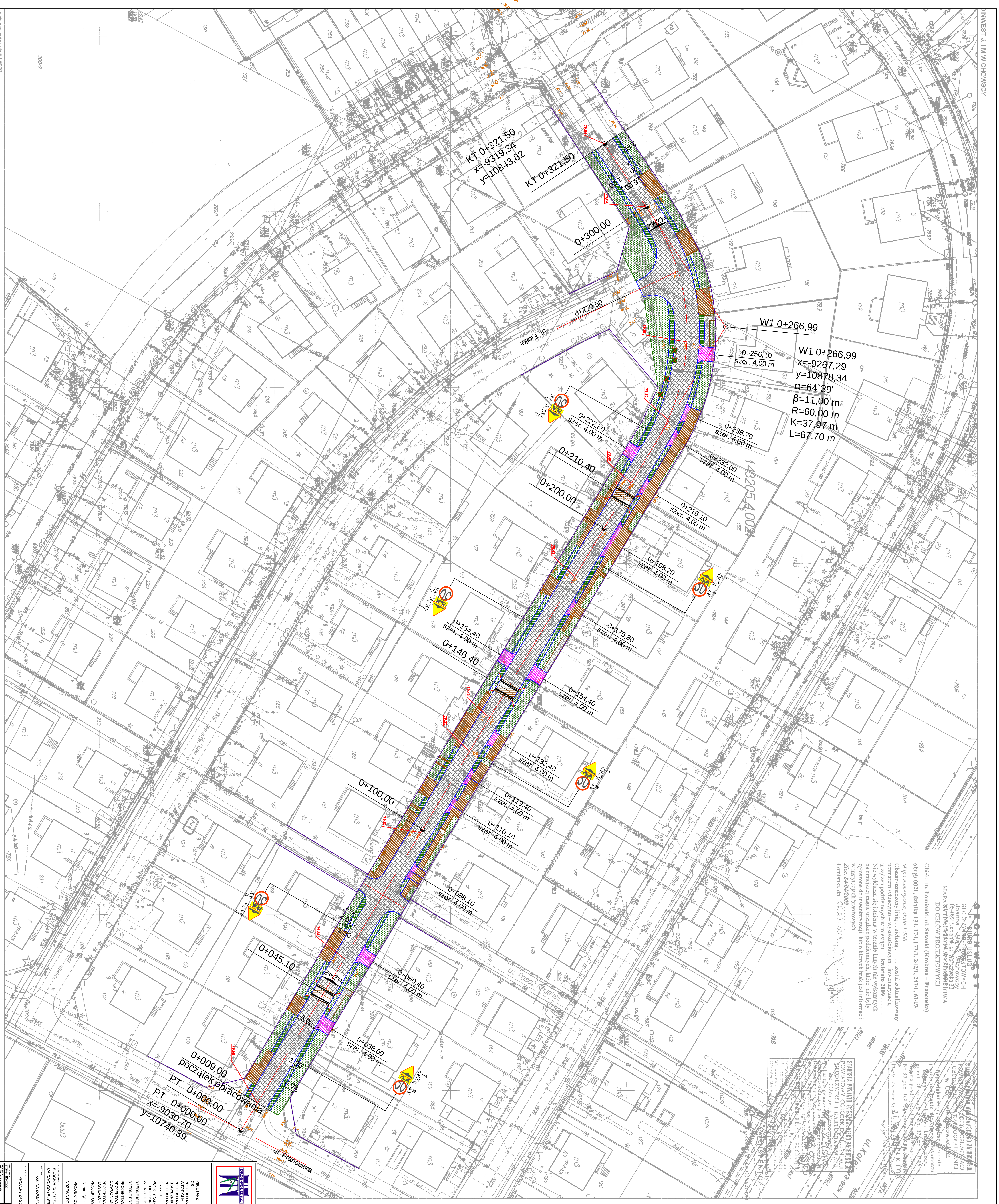

DROG - POL II s.c.
09-100 Płońsk
ul. Podmiejska 7
tel./fax: (0-23) 662-23-60
NIP 567-177-94-44

LEGENDA

PIKIETARZ	0+000 - 0+321,50
OŚ	
PROJEKTOWANY OPORNIK WTOPIONY	
PROJEKTOWANY KRAWĘŻNIK WYSTAJĄCY	
PROJEKTOWANE OBRZEŻE	
GRANICE	
PUNKTY OSNOWY GEODEZYJNEJ	
WIERZCHOŁKI	
RZĘDNE ISTNIEJĄCE	
RZĘDNE PROJEKTOWANE	116,00
PROJEKTOWANE ZJAZDY	
PROJEKTOWANE ODWODNIENIE	
PROJEKTOWANA NAWIERZCHNIA JEZDNI	
PROJEKTOWANY CHODNIK	
ISTNIEJĄCE ZJAZDY	
IPROJEKTOWANE TERENY ZIELONE	
DRZEWA DO WYCINKI	

NAZWA INWESTYCJI: BUDOWA CIĄGU PIESZO-JEZDNEGO W UL. SASANKI NA ODC. OD UL. FRANCUSKIEJ DO UL FIAŁKA WRAZ Z ODWODNIENIEM

INWESTOR: GMINA ŁOMIANKI

BRANŻA: DROGOWA

TYTUŁ RYSUNKU: PROJEKT ZAGOSPODAROWANIA TERENU

SKALA: 1:500

DATA: 30.09.2009

Nr rys.: 3

PROJEKTOWAŁ: Zygmunt Wierzbicki	NR UPRAWNIEŃ: WZDP 67/88	PODPIS:
SPRAWDZIŁ: inż. Paweł Szymański	NR UPRAWNIEŃ: 7342/Cie-20/92	PODPIS:
WSPÓŁPRACA: mgr inż. Krzysztof Bielawski	NR UPRAWNIEŃ:	PODPIS: