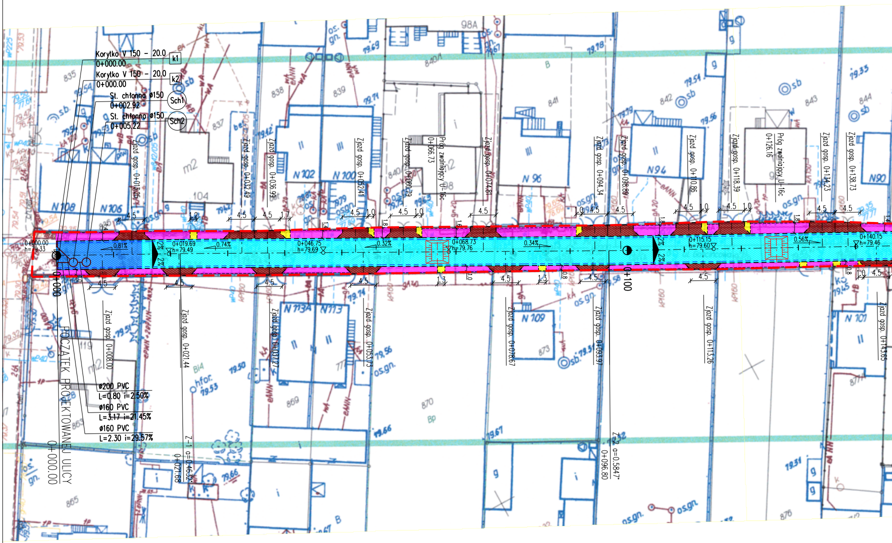
Korytko V 150 - 20.0
0+000.00
k1
Korytko V 150 - 20.0
0+000.00
k2
St. chłonna ø150
0+002.92
Sch1
St. chłonna ø150
0+005.22
Sch2
0+000.00
h=79.33
0+000
0.81%
0+019.69
h=79.49
0.74%
0+046.75
h=79.69
0.32%
0+068.73
h=79.76
0.34%
0+100
0+115.15
h=79.60
0.56%
0+140.15
h=79.46
2%
Zjazd gosp. 0+013.25
Zjazd gosp. 0+032.49
Zjazd gosp. 0+036.99
Zjazd gosp. 0+052.41
Zjazd gosp. 0+060.79
Próg zwalniający U-16c
0+066.73
Zjazd gosp. 0+074.81
Zjazd gosp. 0+094.34
Zjazd gosp. 0+098.89
Zjazd gosp. 0+110.86
Zjazd gosp. 0+118.39
Próg zwalniający U-16c
0+126.16
Zjazd gosp. 0+134.23
Zjazd gosp. 0+138.73
Zjazd gosp. 0+008.00
Zjazd gosp. 0+021.44
Zjazd gosp. 0+037.27
Zjazd gosp. 0+053.73
Zjazd gosp. 0+078.67
Zjazd gosp. 0+093.97
Zjazd gosp. 0+115.26
Zjazd gosp. 0+143.65
ø200 PVC
L=0.80 i=2.50%
ø160 PVC
L=3.17 i=21.45%
ø160 PVC
L=2.30 i=29.57%
Z-1 α=0.4632
0+021.68
Z-2 α=0.5847
0+096.80
POCZĄTEK PROJEKTOWANEJ ULICY
0+000.00
4.5
1.0
1.2
1.7
1.3
1.4
1.6
1.8
0.8
N 108
N 106
N 102
N 100
N 96
N 94
N 90
N 113A
N 113
N 109
N 101
835
837
838
839
840/1
841
842
843
844
865
869
870
873
876
98A
104
119
m2
sb
os.gn.
Bp
B
79.69
79.71
79.78
79.54
79.56
79.33
79.74
79.56
79.50
79.53
79.66
79.67
79.31
79.45
hfor.

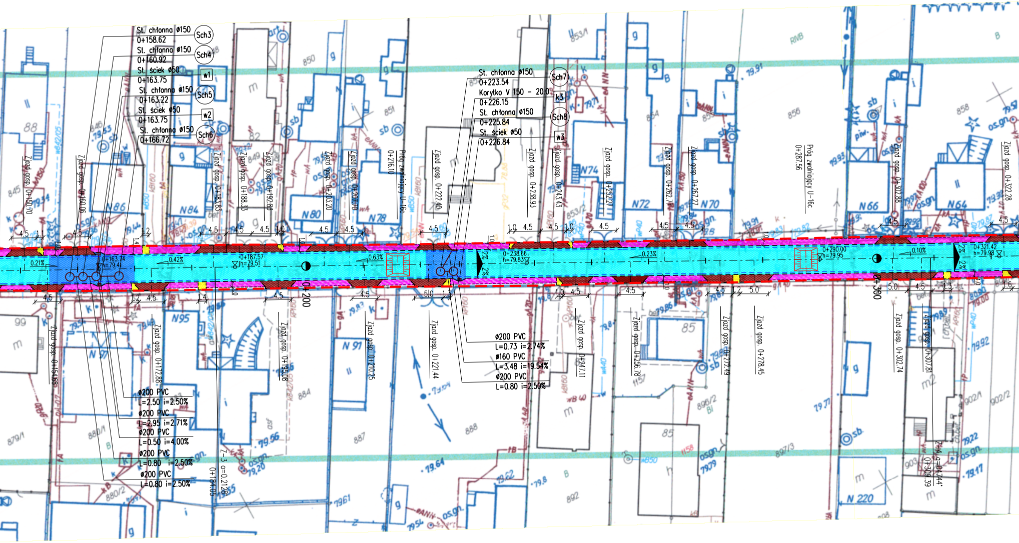
St. chłonna ø150
0+158.62
Sch3
St. chłonna ø150
0+160.92
Sch4
St. ściek ø50
0+163.75
w1
St. chłonna ø150
0+163.22
Sch5
St. ściek ø50
0+163.75
w2
St. chłonna ø150
0+166.72
Sch6
St. chłonna ø150
0+223.54
Sch7
Korytko V 150 - 20.0
0+226.15
k3
St. chłonna ø150
0+225.84
Sch8
St. ściek ø50
0+226.84
w3
ø200 PVC
L=2.50 i=2.50%
ø200 PVC
L=2.95 i=2.71%
ø200 PVC
L=0.50 i=4.00%
ø200 PVC
L=0.80 i=2.50%
ø200 PVC
L=0.80 i=2.50%
ø200 PVC
L=0.73 i=2.74%
ø160 PVC
L=3.48 i=19.54%
ø200 PVC
L=0.80 i=2.50%
Z-3 α=0.2128°
0+184.05
Z-4 α=0.4144°
0+309.39
Zjazd gosp. 0+150.70
Zjazd gosp. 0+160.06
Zjazd gosp. 0+183.83
Zjazd gosp. 0+188.33
Zjazd gosp. 0+192.83
Zjazd gosp. 0+203.20
Zjazd gosp. 0+207.70
Próg zwalniający U-16c
0+216.10
Zjazd gosp. 0+222.40
Zjazd gosp. 0+238.93
Zjazd gosp. 0+243.43
Zjazd gosp. 0+252.27
Zjazd gosp. 0+262.77
Zjazd gosp. 0+267.27
Próg zwalniający U-16c
0+287.56
Zjazd gosp. 0+302.88
Zjazd gosp. 0+322.28
Zjazd gosp. 0+154.68
Zjazd gosp. 0+172.88
Zjazd gosp. 0+195.08
Zjazd gosp. 0+210.25
Zjazd gosp. 0+221.44
Zjazd gosp. 0+247.11
Zjazd gosp. 0+256.78
Zjazd gosp. 0+272.49
Zjazd gosp. 0+278.45
Zjazd gosp. 0+302.74
Zjazd gosp. 0+307.81
0+163.74
h=79.41
0+187.57
h=79.51
0+238.66
h=79.83
0+290.00
h=79.95
0+321.42
h=79.98
0.21%
0.42%
0.63%
0.23%
0.10%
2%
0+200
0+300
4.5
1.0
1.2
1.4
5.0
N86
N84
N80
N78
N74
N72
N70
N66
N64
N95
N97
N91
N220
88
82
85
99
845
846
848
849
850
851
853/1
853/2
854
855
856
858
879/1
880/1
880/2
884
887
888
892
896/2
897/3
902/1
902/2
903
1157
79.53
79.34
79.91
79.93
79.87
79.92
79.64
79.62
79.56
79.20
79.79
79.77
79.22
79.17
RNB
B
m
g
i
sb
k
os.gn.
piw.

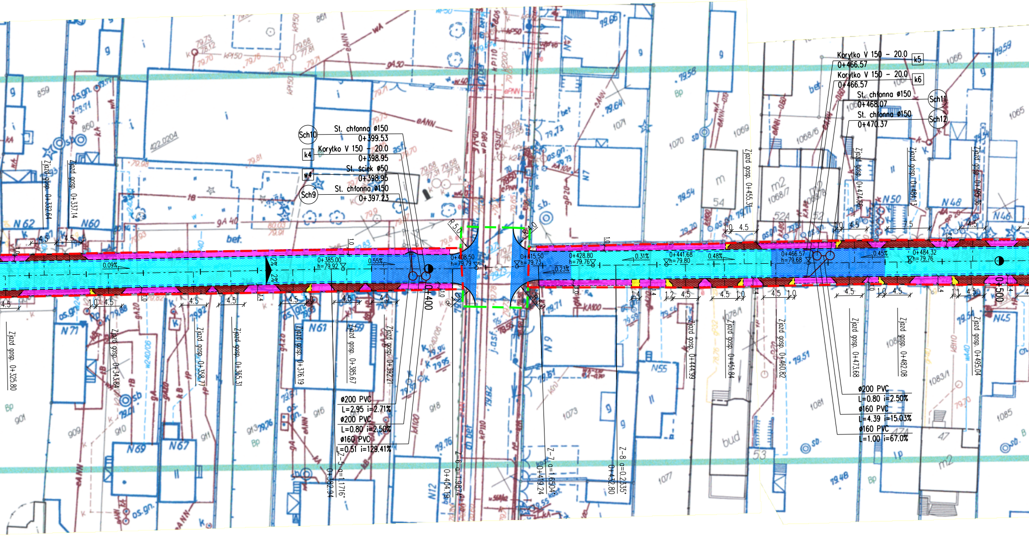
Sch10
St. chłonna ø150
0+399.53
k4
Korytko V 150 - 20.0
0+398.95
w4
St. ściek ø50
0+398.95
Sch9
St. chłonna ø150
0+397.23
Korytko V 150 - 20.0
0+466.57
k5
Korytko V 150 - 20.0
0+466.57
k6
St. chłonna ø150
0+468.07
Sch11
St. chłonna ø150
0+470.37
Sch12
ø200 PVC
L=2.95 i=2.71%
ø200 PVC
L=0.80 i=2.50%
ø160 PVC
L=0.51 i=129.41%
ø200 PVC
L=0.80 i=2.50%
ø160 PVC
L=4.39 i=15.03%
ø160 PVC
L=1.00 i=67.0%
0+400
0+500
0+385.00
h=79.92
0+408.50
h=79.79
0+415.50
h=79.73
0+428.80
h=79.76
0+441.68
h=79.80
0+466.57
h=79.68
0+484.32
h=79.76
0.09%
0.55%
0.23%
0.31%
0.48%
0.45%
2%
2%
R 5.0
R 4.0
Zjazd gosp. 0+332.64
Zjazd gosp. 0+337.14
Zjazd gosp. 0+325.80
Zjazd gosp. 0+343.84
Zjazd gosp. 0+358.77
Zjazd gosp. 0+365.31
Zjazd gosp. 0+376.19
Zjazd gosp. 0+385.67
Zjazd gosp. 0+392.21
Zjazd gosp. 0+444.99
Zjazd gosp. 0+451.84
Zjazd gosp. 0+455.31
Zjazd gosp. 0+460.82
Zjazd gosp. 0+473.68
Zjazd gosp. 0+474.66
Zjazd gosp. 0+482.08
Zjazd gosp. 0+484.13
Zjazd gosp. 0+495.04
Zjazd gosp. 0+495.36
Z-5 α=1.1716°
0+382.94
Z-6 α=1.9874°
0+404.19
Z-7 α=1.6504°
0+419.24
Z-8 α=0.2335°
0+432.80
4.5
1.0
1.4
1.2
7.5
N 62
N60
N71
N69
N67
N61
N59
N 9
N7
N12
N55
N50
N48
N46
N45
422.0204
859
860
861
901
909
910
911
913
916
918
1065
1066
1068/6
1068/7
1069
1070
1071
1073
1077
1078/1
1081
1083/1
1085
53
54
47
bet.
asf.
bud
m2
Bp

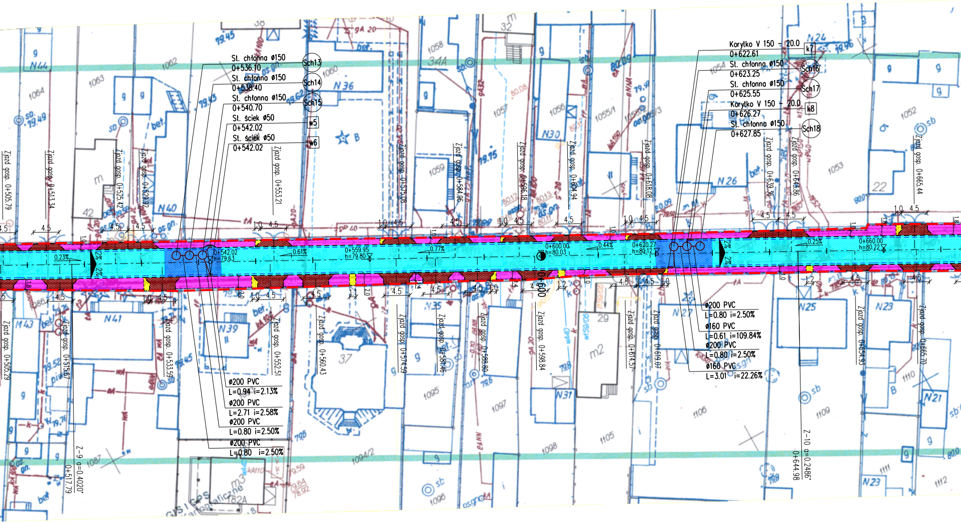
St. chłonna ø150
0+536.10
Sch13
St. chłonna ø150
0+538.40
Sch14
St. chłonna ø150
0+540.70
Sch15
St. ściek ø50
0+542.02
w5
St. ściek ø50
0+542.02
w6
Korytko V 150 - 20.0
0+622.61
k7
St. chłonna ø150
0+623.25
Sch16
St. chłonna ø150
0+625.55
Sch17
Korytko V 150 - 20.0
0+626.27
k8
St. chłonna ø150
0+627.85
Sch18
ø200 PVC
L=0.94 i=2.13%
ø200 PVC
L=2.71 i=2.58%
ø200 PVC
L=0.80 i=2.50%
ø200 PVC
L=0.80 i=2.50%
ø200 PVC
L=0.80 i=2.50%
ø160 PVC
L=0.61 i=109.84%
ø200 PVC
L=0.80 i=2.50%
ø160 PVC
L=3.01 i=22.26%
0+542.02
h=79.63
0+559.95
h=79.80
0+600.00
h=80.03
0+620.27
h=80.12
0+660.00
h=80.22
0.23%
0.61%
0.77%
0.44%
0.25%
2%
0+600
Zjazd gosp. 0+505.79
Zjazd gosp. 0+513.34
Zjazd gosp. 0+525.42
Zjazd gosp. 0+529.92
Zjazd gosp. 0+553.21
Zjazd gosp. 0+575.08
Zjazd gosp. 0+584.96
Zjazd gosp. 0+596.18
Zjazd gosp. 0+604.94
Zjazd gosp. 0+618.08
Zjazd gosp. 0+639.36
Zjazd gosp. 0+643.86
Zjazd gosp. 0+665.44
Zjazd gosp. 0+505.29
Zjazd gosp. 0+515.67
Zjazd gosp. 0+533.59
Zjazd gosp. 0+552.51
Zjazd gosp. 0+560.43
Zjazd gosp. 0+574.59
Zjazd gosp. 0+581.46
Zjazd gosp. 0+588.80
Zjazd gosp. 0+598.84
Zjazd gosp. 0+614.57
Zjazd gosp. 0+619.07
Zjazd gosp. 0+654.95
Zjazd gosp. 0+665.70
Z-9 α=0.4020°
0+517.79
Z-10 α=0.2486°
0+644.98
4.5
1.0
1.2
2.0
N44
N40
N36
N30
N26
N24
N41
N39
N35
N31
N27
N25
N23
N21
M43
1064
1063
1062
1060
1058
1057
1056
1055/1
1054
1053
1052
1059
1087
1094/2
1095
1096
1097
1098
1105
1106
1109
1110
1111
1112
34A
37
38
42
22
29
32
182A
m2
m3
sb
bet.
GIS I GPS Kartograficzne

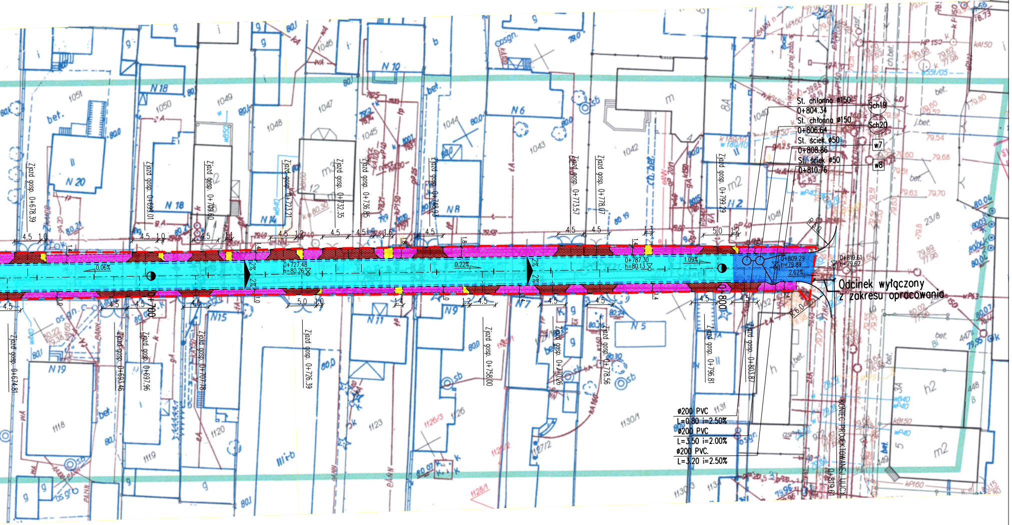
St. chłonna ø150
0+804.34
Sch19
St. chłonna ø150
0+806.64
Sch20
St. ściek ø50
0+808.86
w7
St. ściek ø50
0+810.76
w8
0+809.29
h=79.89
0+819.61
h=79.62
2.62%
1.09%
0+787.30
h=80.13
0.22%
0+727.48
h=80.26
0.06%
0+700
0+800
R5.0
R6.0
Odcinek wyłączony
z zakresu opracowania
KONIEC PROJEKTOWANEJ ULICY
0+819.61
ø200 PVC
L=0.80 i=2.50%
ø200 PVC
L=3.50 i=2.00%
ø200 PVC.
L=3.20 i=2.50%
Zjazd gosp. 0+678.39
Zjazd gosp. 0+709.60
Zjazd gosp. 0+723.21
Zjazd gosp. 0+732.35
Zjazd gosp. 0+736.85
Zjazd gosp. 0+773.57
Zjazd gosp. 0+778.07
Zjazd gosp. 0+799.29
Zjazd gosp. 0+674.81
Zjazd gosp. 0+693.46
Zjazd gosp. 0+697.96
Zjazd gosp. 0+726.39
Zjazd gosp. 0+758.00
Zjazd gosp. 0+778.56
Zjazd gosp. 0+796.81
Zjazd gosp. 0+803.87

## LEGENDA

| | |
|---|---|
| 🟦 | PROJEKTOWANA NAWIERZCHNIA Z BETONU ASFALTOWEGO<br>( JEZDNIA – WZMOCNIENIE ISTNIEJĄCEJ NAWIERZCHNI) |
| 🟦 | PROJEKTOWANA NAWIERZCHNIA Z BETONU ASFALTOWEGO<br>( JEZDNIA – PEŁNA KONSTRUKCJA NAWIERZCHNI ) |
| 🟫 | PROJEKTOWANA NAWIERZCHNIA Z KOSTKI BETONOWEJ<br>( ZJAZDY ) |
| 🟨 | PROJEKTOWANA NAWIERZCHNIA Z KOSTKI BETONOWEJ<br>( CHODNIK) |
| 🟪 | PROJEKTOWANA NAWIERZCHNIA Z PŁYTY AŻUROWEJ<br>( PŁYTA EKO) |
| - - - - - | OPORNIK WTOPIONY |
| ——— | KRAWĘŻNIK WYSTAJĄCY |
| - - - - - | OBRZEŻE |
| - - - - - | ŚCIEK PRZYKRAWĘŻNIKOWY |
| — — — | PROJEKTOWANA LINIA ROZGRANICZAJĄCA – STAŁE ZAJĘCIE |
| — — — | PROJEKTOWANA LINIA ROZGRANICZAJĄCA – CZASOWE ZAJĘCIE |
| ○-○ | SYSTEM ODWODNIENIA |
| ▥ | PRÓG ZWALNIAJĄCY |

Inwestor

Miasto i Gmina Łomianki
ul. Warszawska 115
05-092 Łomianki
tel. (022) 76 863 01, fax: (022) 76 863 02

Jednostka projektowa

Biuro inżynierskie JMP Mariusz Jaciubek
05-800 Pruszków, ul. Kopernika 10/79
tel. 0 502 260 577, fax: 022 203 50 68
e-mail: biuro.jmp@o2.pl

Nazwa i adres obiektu budowlanego
PRZEBUDOWA ULICY GOŚCIŃCOWEJ W ŁOMIANKACH
NA ODC. OD UL. WŁOŚCIAŃSKIEJ DO UL. WIŚLANEJ

Tom
I

Rodzaj opracowania
PROJEKT BUDOWLANO – WYKONAWCZY

Branża
DROGOWA

| | | | | |
|---|---|---|---|---|
| Projektant<br>inż Mariusz Jaciubek | Specjalność i nr uprawnień<br>drogowa LOD/0609/POOD/06 | Podpis | Data<br>LISTOPAD 2010 |
| Opracował | | | |
| Sprawdził<br>mgr inż. Robert Zalewski | Specjalność i nr uprawnień<br>drogowa MAZ/0400/POOD/05 | Podpis | Skala<br>1:500 |

Nazwa rysunku
PLAN ZAGOSPODAROWANIA TERENU

Nr rys.
2

Nr strony
25