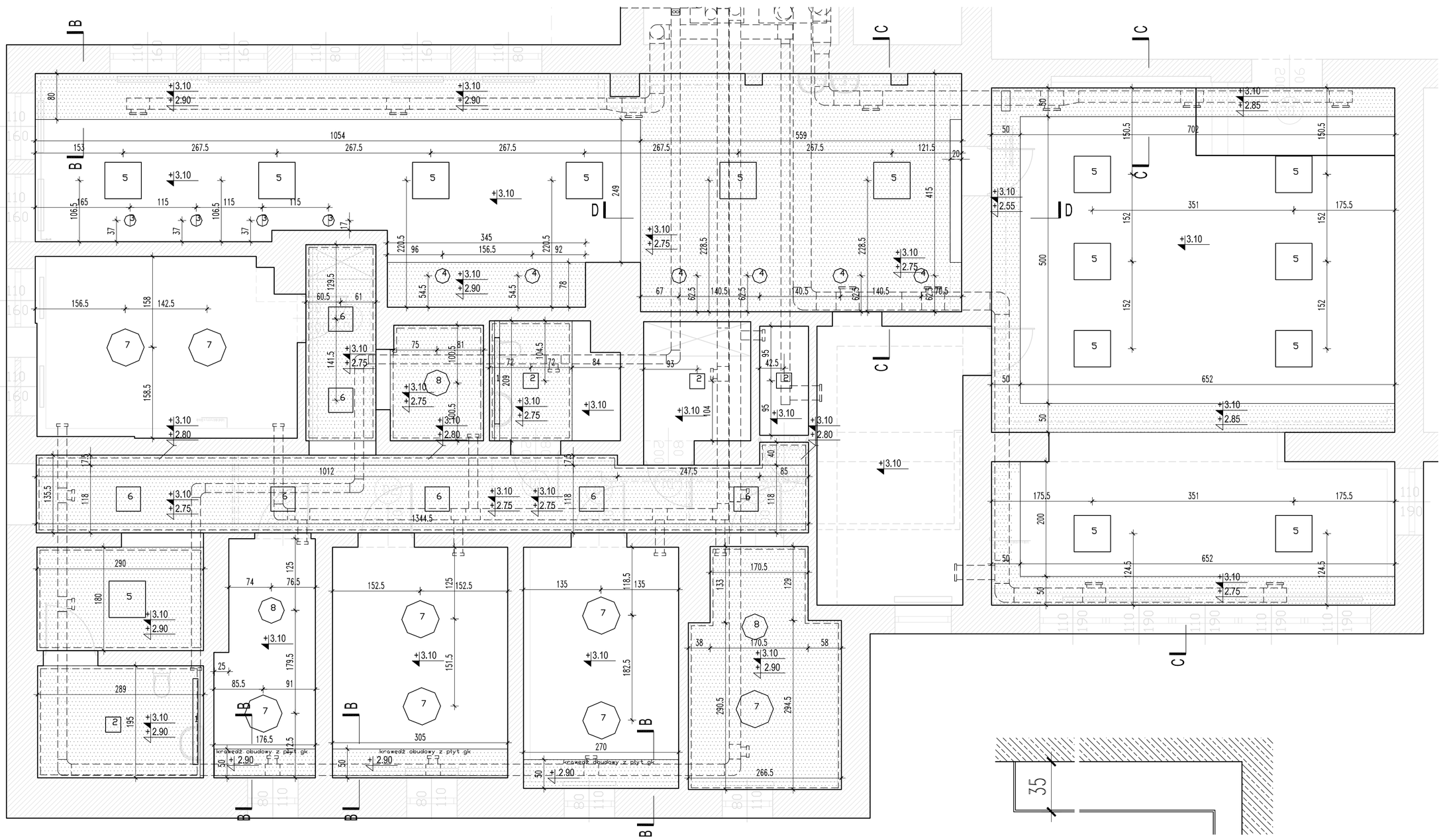

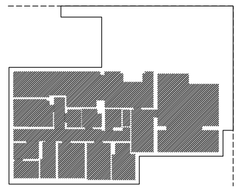

Przekrój D-D
skala 1:20

LEGENDA

1	2 *	PL LUKA LIN WC IP40 1x49W	oprawa liniowa IP40
2	4 *	PL DLN SQ REC 1X17W Opal cover IP 54	downlight IP54
3	4 *	PL REF 3CT BLACK LED 5,5W 2700K	reflektorek czarny na szynie czarnej nabud.
4	6 *	PL DLN SQ REC BL LED 10W 2700K	downlight kubik czarny
5	15 *	PL PLA QAD BIG 600	plafon kwadrat duży
6	7 *	PL PLA QAD SMALL 450	plafon kwadrat mały
7	8 *	PL SUSP ROU 650	oprawa wisząca koło duża
8	3 *	PL SUSP ROU 450	oprawa wisząca koło mała

OBUDOWA Z PŁYT GK

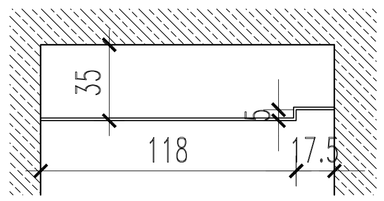

Przekrój A-A
skala 1:20

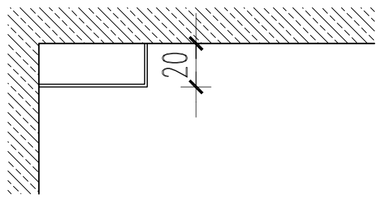

Przekrój B-B
skala 1:20

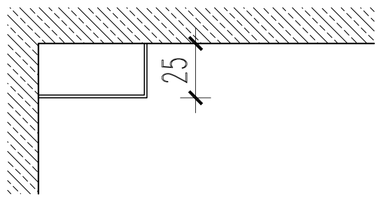

Przekrój C-C
skala 1:20

ROZPOWSZECHNIANIE NINIEJSZEGO OPRACOWANIA, JAK TEŻ JEGO FRAGMENTÓW, W TYM KONCEPCJI, WYKONANYCH RYSUNKÓW, A PONADTO UMIESZCZANIE W SYSTEMACH PRZECHOWYWANIA DANYCH – ZA WYJĄTKIEM WŁAŚCIWYCH ORGANÓW ADMINISTRACJI, PRZEKAZYWANIE W JAKIEJKOLWIEK FORMIE, W TYM: ELEKTRONICZNEJ, MECHANICZNEJ, FOTOKOPII, REPRODUKCJI, PRZEDRUKU, ORAZ DOKONYWANIE ZMIAN BEZ ZGODY AUTORA JEST ZABRONIONE I PODLEGA ODPOWIEDZIALNOŚCI KARNEJ Z MOCY ART.116,117,118 USTAWY Z DNIA 4 LUTEGO 1994 r. O PRAWIE AUTORSKIM I PRAWACH POKREWNYCH. (DZ.U. NR 24, POZ.83 Z 1994 R.)

zadanie:
Projekt remontu Poradni Psychologiczno - Pediatrycznej w ramach zadania rozbudowy budynku Zespołu Szkół w Dziekanowie Leśnym ul. Akinsa 6, 02-092 Łomianki

Inwestor/zleceniodawca:
URZĄD MIASTA ŁOMIANKI

generalny projektant:
mamgusta™ pracownia projektowa

adres:
05-808 Pruszków
ul. Działkowa 89/3

projektanci:
autorzy: arch. Sebastian Tabędzki
upr. nr MA/078/10

branża:
ARCHITEKTURA

faza:
ZGŁOSZENIE

temat rysunku:
RZUT SUFITÓW

rewizja:	data edycji:	skala:
01	06.12.2012	1:50

nr projektu:	ind.fazy:	obiekt:	nr rysunku:
1208	Z	00	3.02