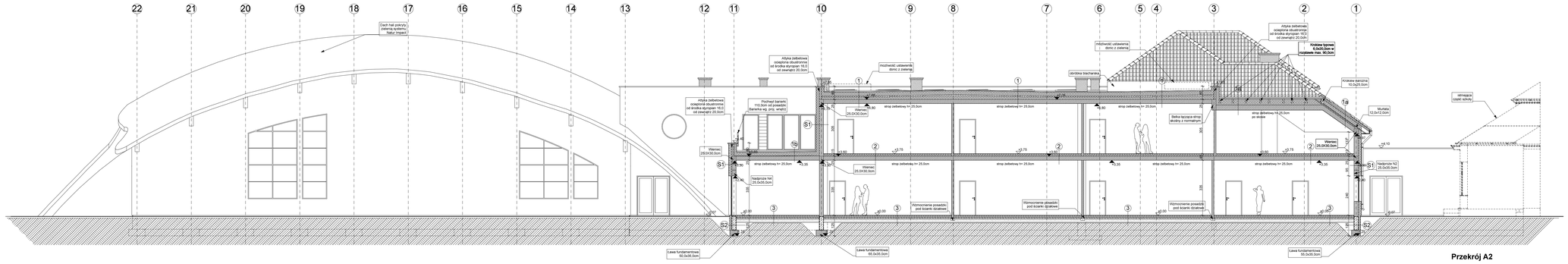

Przekrój A2

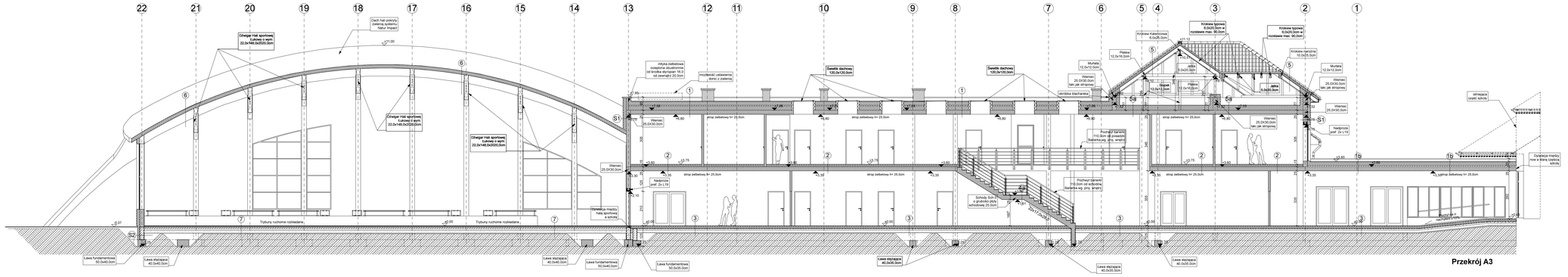

Przekrój A3

S1 tynk strukturalny podkład pod tynk klej zbrojony siatką 20,0_styropian 25,0_MAX 1,0_tynk gipsowy na mokro	S2 mozaika kamienna podkład pod tynk klej zbrojony siatką 14,0_styrodur lub PIR izolacja przeciw wodna 25,0_ściankа betonowa z bloczków bet. izolacja przeciw wilgociowa

1 5,0_warstwa zwiru płukanego geowłókrina 24,0_styrodur 2x_papa termozgrzewalna 1,50% warstwa spadkowa wypełnienie styropianem w celu zminimalizowania grubości warstwy spadkowej 25,0_strop żelbetowy 1,0_tynk gipsowy na mokro	1-0-2-0_terakota/ klepka 5,0_szlichta zbrojona 5,0_izolacja styropian 2x_folia budowlana 25,0_strop żelbetowy 1,0_tynk gipsowy na mokro	2-0_terakota/ klepka 5,0_szlichta zbrojona 10,0_izolacja styropian 2x_folia budowlana 10,0_chudy beton 15,0_piasek ubity na mokro	2-0_gres na kleju 15,0_płyta schodowa żelbetowa 1,0_tynk gipsowy na mokro	dachówka betonowa łaty i kontrłaty wiatroizolacja 6,0x20,0_krokiew normalne pustka powietrzna	Warstwa wegetatywna Membrana Restrix 20,0_wełna mineralna twarda Paroizolacja Blacha trapezowa T160 Płatwie stężające Sufit podwieszony
1a dachówka betonowna łaty i kontrłaty wiatroizolacja 6,0x20,0_krokiew normalne z wełną mineralną 10,0_wełna pod krokwiami 25,0_strop żelbetowy po skosie 1,0_tynk gipsowy na mokro	1b 5,0_warstwa zwiru płukanego geowłókrina 24,0_styrodur 2x_papa termozgrzewalna 1,0% warstwa spadkowa 25,0_strop żelbetowy 1,0_tynk gipsowy na mokro	4a 2,0_gres na kleju 25,0_płyta schodowa żelbetowa 1,0_tynk gipsowy na mokro	5a pustka powietrzna wiatroizolacja 30,0_wełna mineralna 25,0_strop żelbetowy 1,0_tynk gipsowy na mokro	7 Nawierzchnia z wykładziny kłoszu 2,0_Płyta Varioboard 2 warstwach na mijankę Warstwa izolacyjna - folia PE 1,9_Ślepa podłoga 3,8_Legary ułożone krzyżowo 1,0_Podkładka elastyczna Warstwa izolacyjna - folia PE 10,0_szlichta betonowa zbrojona 10,0_chudy beton 15,0_piasek ubity na mokro	

UWAGA:
Wykop pod fundamenty powinien być odebrany przez uprawnionego geotechnika.
W przypadku natrafienia na grunty organiczne lub nasypowe należy wykonać wymianę gruntu.
Posadowienie budynku w warstwie piasków średnich, w przypadku występowania przegłębień warstwą gliny grunt należy wymienić do warstwy piasku średniego.

Uwaga:
1) Detale zakończeń i wykończenia oraz rozwiązania techniczne według detali wykonawczych lub po konsultacji z inwestorem i architektem
2) Nadproża nieoznaczone jako prefabrykowane 2xL19

UWAGA:
Wszystkie materiały użyte do budowy zlodzilo muszą posiadać niezbędne atesty i dopuszczenie wymagane przez prawo budowlane i inne przepisy służb stopień. Wszystkie wymiary sprawdzić w naturze!

ARCHITEKTURA:
Arch-Czyżycki Krzysztof
ul.Waligóry 9
05-092 Łomianki
mobil 0 503 30 74 55 tel. 22- 42 93 783 fax 22- 751-5-456

PROJEKT:
Projekt budowlany: Rozbudowy budynku Szkoły Podstawowej im. A. Pilcha pw. Góra-Dolina oraz infrastruktury sportowej, dz. nr ewid. 216 i 217, położone w Dziekanowie Nowym przy ul. Roniczej 435, 05-092 Łomianki

PROJEKTOWAŁ	PODPIS
mgr. inż. arch. Krzysztof Czyżycki upr. bud. MA/015/05	
SPRAWDZIŁ	PODPIS
mgr inż. arch. Piotr Aleksander Zonnenbudrg upr. bud. MA/139/08	
OPRACOWAŁ	PODPIS
tech. bud. Karol Krajewski	
NAZWA RYSUNKU	SKALA
Przekrój A2 i A3	**1:100**
FAZA PROJEKTU	DATA
PAB	Październik 2014 r.
NR RYSUNKU	
PBM–ARC–	–3.1–00

BRANŻE: ARCHITEKTURA, KONSTRUKCJA, HIDROBUDOWLA, ELEKTRYCZNE, ELE-ELEKTRYCZNE, WOD-KANALIZACJA ZEW., SEC-OGRZEWANIE I WEZEŁ C.O.