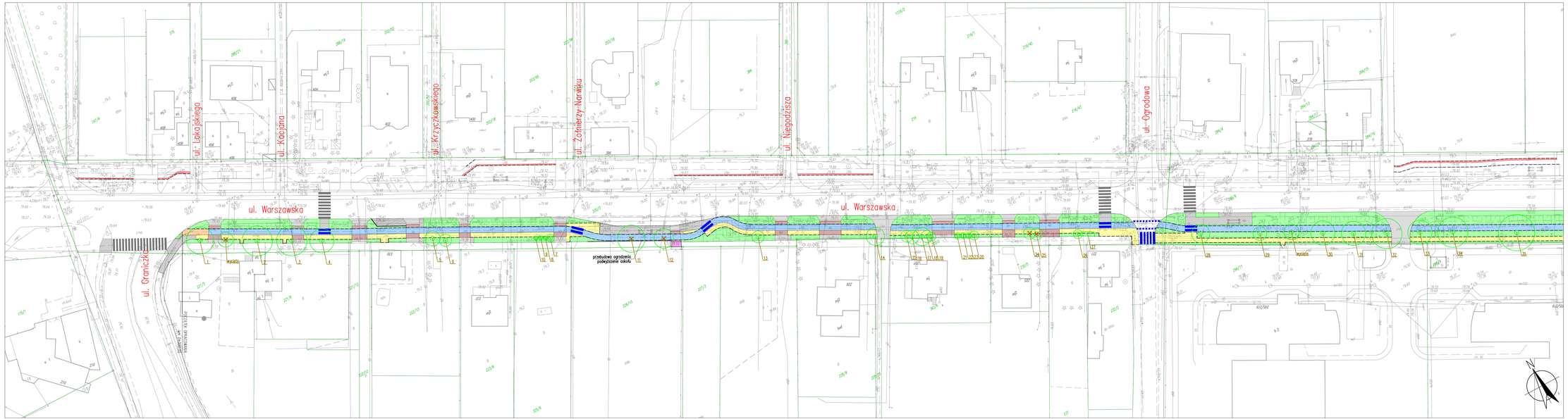

LEGENDA

- PROJEKTOWANA JEZDNIA ŚCIEŻKI ROWEROWEJ Z BETONU ASFALTOWEGO
- PROJEKTOWANE ZJAZDY Z KOSTKI BETONOWEJ
- PROJEKTOWANY CHODNIK Z KOSTKI BETONOWEJ
- PROJEKTOWANY CHODNIK Z BETONU ASFALTOWEGO
- PROJEKTOWANE POSZERZENIE ŚCIEŻKI ROWEROWEJ Z KOSTKI BETONOWEJ BEZFAZOWEJ
- REGULACJA WYSOKOŚCIOWA (PRZEŁOŻENIE) NAWIERZCHNI Z KOSTKI BETONOWEJ
- PROJEKTOWANA NAWIERZCHNIA Z PŁYT AŻUROWYCH BETONOWYCH WYPEŁNIONYCH KUROZEM KAMIENNYM
- ISTNIEJĄCE ZJAZDY Z KOSTKI BETONOWEJ
- ISTNIEJĄCE CHODNIKI Z KOSTKI BETONOWEJ
- ISTNIEJĄCA NAWIERZCHNIA Z PŁYT AŻUROWYCH BETONOWYCH
- PROJEKTOWANY KRAWĘŻNIK WYSTAJĄCY
- PROJEKTOWANY KRAWĘŻNIK WTOPIONY
- PROJEKTOWANY KRAWĘŻNIK "NA PLASK"
- PROJEKTOWANY OPORNIK
- PROJEKTOWANE OBRZEŻE
- OZNAKOWANE POZIOME
- PLANOWANA WYCINKA DRZEW I KRZEWÓW
- LOKALIZACJA OGRODZEŃ DO ROZBIÓRKI/PRZEBUDOWY
- S1 ISTNIEJĄCE DRZEWO
- S4 ISTNIEJĄCE KRZEWY

Inwestor	Miasto i Gmina Łomianki ul. Warszawska 115, 05-092 Łomianki tel. (022) 768 63 24, fax: (022) 768 63 02 e-mail: umig@lomianki.pl, www.lomianki.pl		
Jednostka projektowa	Biuro Wdrożeniowe JMP Mariusz Jociuliak 05-800 Pruszków, ul. Otwiniewo 9a/15 tel. 0 502 260 377, e-mail: mariusz.jociuliak@gmail.com.pl		
Nazwa zamierzenia budowlanego	PRZEBUDOWA ULICY WARSZAWSKIEJ W ŁOMIANKACH W ZAKRESIE BUDOWY ŚCIEŻKI ROWEROWEJ I PRZEBUDOWY CHODNIKA		
Nazwa i adres obiektu budowlanego	ULICA WARSZAWSKA W ŁOMIANKACH, KIELPINIE PODUCHOWNYM I KIELPINIE NA ODC. OD ULICY GRANICZKA DO ULICY ARMII POZNAŃ, POWIAT WARSZAWSKI ZACHODNI		
Stadium	PROJEKT BUDOWLANY	Branża	ZIELEŃ	Tom I
Projektant: inż. Mariusz Jociuliak	Specjalność i nr uprawnień: drogowa 148/MAŁOPOLSKIE	Podpis	Data: GRUDZIEŃ 2015	
Opracował		Podpis	Skala: 1:500	
Projektant sprawdzający	Specjalność i nr uprawnień	Podpis		
Nazwa rysunku: INWENTARYZACJA ZIELENI WRAZ Z WYCINKĄ		Nr rys. 2.1	Nr strony 11	