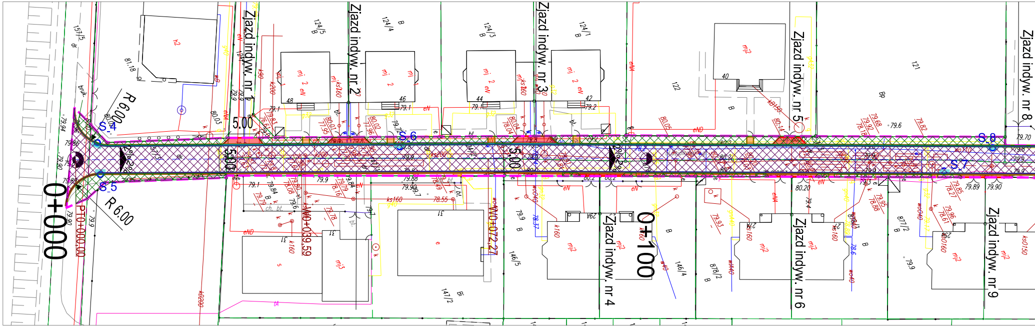
0+000
PT0+000,00
0+100
R 6.00
R 6.00
S_4
S_5
S_6
S_7
S_8
5.00
5.00
5.00
W0+039,59
W0+072,27
Zjazd indyw. nr 1
Zjazd indyw. nr 2
Zjazd indyw. nr 3
Zjazd indyw. nr 4
Zjazd indyw. nr 5
Zjazd indyw. nr 6
Zjazd indyw. nr 8
Zjazd indyw. nr 9
2%
2%
124/5
124/4
124/3
124/1
122
121
157/5
146/5
146/4
147/2
878/2
877/2

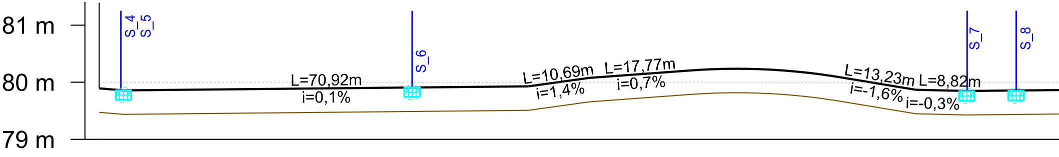
81 m
80 m
79 m
S_4
S_5
S_6
S_7
S_8
L=70,92m
i=0,1%
L=10,69m
i=1,4%
L=17,77m
i=0,7%
L=13,23m
i=-1,6%
L=8,82m
i=-0,3%

pikietaż	rzędne projektowane
0+000,00	79,89
0+004,24	79,86
0+020,00	79,87
0+040,00	79,89
0+060,00	79,91
0+072,27	79,93
0+075,16	79,93
0+080,00	80,00
0+085,84	80,08
0+100,00	80,18
0+103,61	80,21
0+120,00	80,20
0+129,78	80,09
0+140,00	79,92
0+143,01	79,87
0+151,83	79,85
0+160,00	79,85

pochylenia i łuki pionowe

i= -0,83% L= 4,24

L= 70,92 i= 0,10%

Ł= 26,17 T1= 13,09 T2= 13,09 R= 1100,00

L= 13,23 i= -1,65%

L= 8,82 i= -0,26%

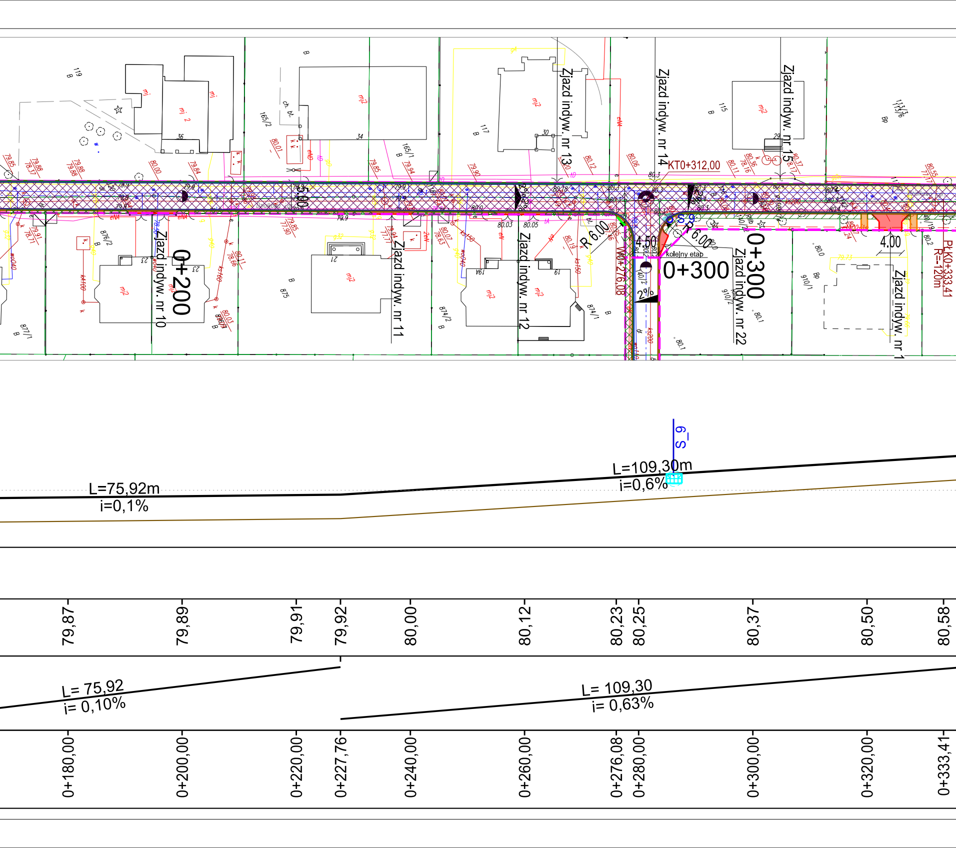
Zjazd indyw. nr 13
Zjazd indyw. nr 14
Zjazd indyw. nr 15
KT0+312,00
Zjazd indyw. nr 10
0+200
Zjazd indyw. nr 11
Zjazd indyw. nr 12
R 6.00
R 6.00
4.50
W0+276,08
2%
kolejny etap
0+300
Zjazd indyw. nr 22
4.00
Zjazd indyw. nr 1
PLK0+333,41
R=-120m
5.00
S_9
L=75,92m
i=0,1%
L=109,30m
i=0,6%
79,87
79,89
79,91
79,92
80,00
80,12
80,23
80,25
80,37
80,50
80,58
L= 75,92
i= 0,10%
L= 109,30
i= 0,63%
0+180,00
0+200,00
0+220,00
0+227,76
0+240,00
0+260,00
0+276,08
0+280,00
0+300,00
0+320,00
0+333,41

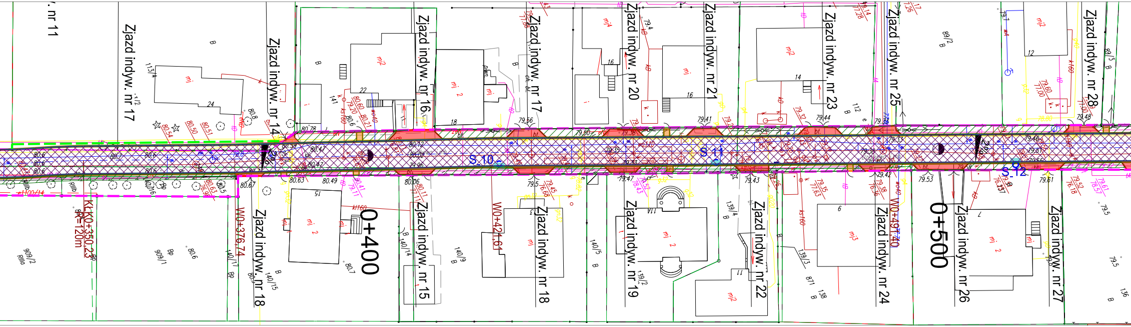

Zjazd indyw. nr 11
Zjazd indyw. nr 17
Zjazd indyw. nr 14
Zjazd indyw. nr 16
Zjazd indyw. nr 17
Zjazd indyw. nr 20
Zjazd indyw. nr 21
Zjazd indyw. nr 23
Zjazd indyw. nr 25
Zjazd indyw. nr 28
Zjazd indyw. nr 18
Zjazd indyw. nr 15
Zjazd indyw. nr 18
Zjazd indyw. nr 19
Zjazd indyw. nr 22
Zjazd indyw. nr 24
Zjazd indyw. nr 26
Zjazd indyw. nr 27
0+400
0+500
S_10
S_11
S_12
KŁ K0+350,23
R=120m
W0+376,74
W0+421,61
W0+491,40

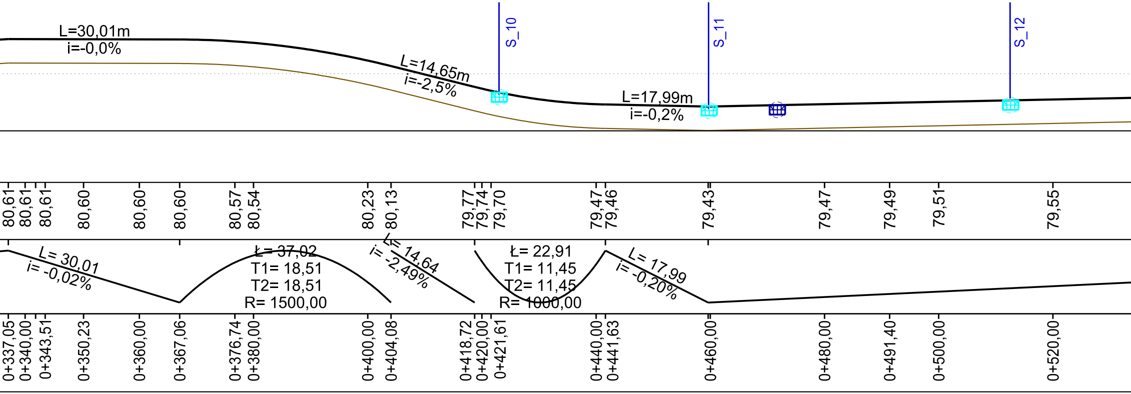

L=30,01m
i=-0,0%
L=14,65m
i=-2,5%
L=17,99m
i=-0,2%
S_10
S_11
S_12
80,61
80,61
80,61
80,60
80,60
80,60
80,57
80,54
80,23
80,13
79,77
79,74
79,70
79,47
79,46
79,43
79,47
79,49
79,51
79,55
L= 30,01
i= -0,02%
Ł= 37,02
T1= 18,51
T2= 18,51
R= 1500,00
L= 14,64
i= -2,49%
Ł= 22,91
T1= 11,45
T2= 11,45
R= 1000,00
L= 17,99
i= -0,20%
0+337,05
0+340,00
0+343,51
0+350,23
0+360,00
0+367,06
0+376,74
0+380,00
0+400,00
0+404,08
0+418,72
0+420,00
0+421,61
0+440,00
0+441,63
0+460,00
0+480,00
0+491,40
0+500,00
0+520,00

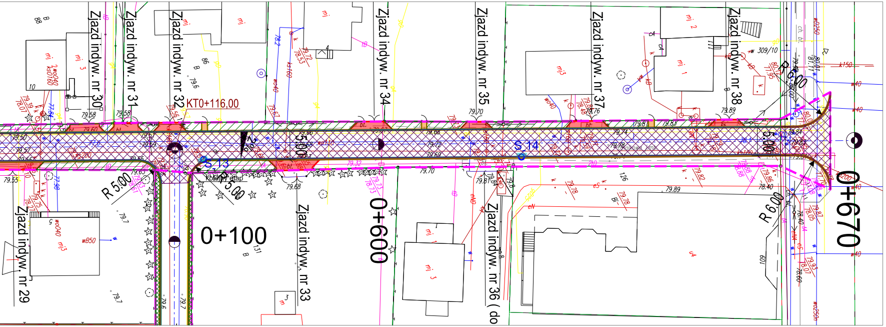
Zjazd indyw. nr 29
Zjazd indyw. nr 30
Zjazd indyw. nr 31
Zjazd indyw. nr 32
KT0+116,00
Zjazd indyw. nr 33
Zjazd indyw. nr 34
Zjazd indyw. nr 35
Zjazd indyw. nr 36 (do
Zjazd indyw. nr 37
Zjazd indyw. nr 38
R 5,00
R 5,00
R 6,00
R 6,00
5,00
5,00
S_13
S_14
0+100
0+600
0+670
kolejny etap

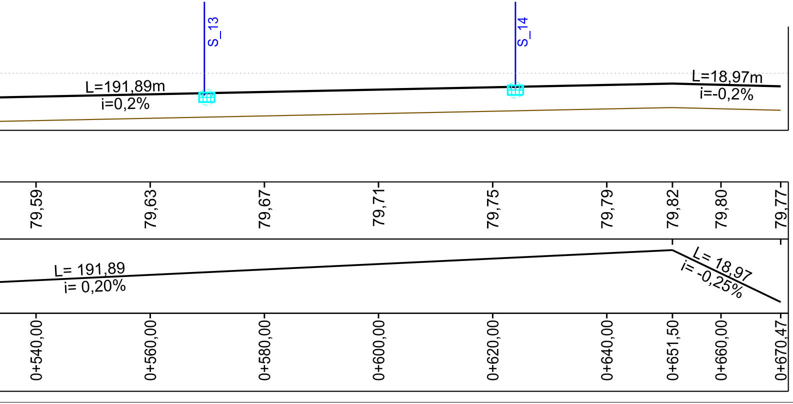
S_13
S_14
L=191,89m
i=0,2%
L=18,97m
i=-0,2%
L= 191,89
i= 0,20%
L= 18,97
i= -0,25%

0+540,00	0+560,00	0+580,00	0+600,00	0+620,00	0+640,00	0+651,50	0+660,00	0+670,47
79,59	79,63	79,67	79,71	79,75	79,79	79,82	79,80	79,77

III kwartał

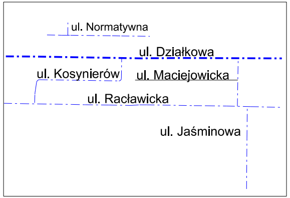
ul. Normatywna
ul. Działkowa
ul. Kosynierów
ul. Maciejowicka
ul. Racławicka
ul. Jaśminowa

LEGENDA

ELEMENTY PROJEKTOWANE

▨	nawierzchnia z kostki b. bezfazowej
—	krawężnik betonowy
—	ściek z kostki betonowej
▦	istniejacy wpust do naprawy
S-1 ○	studnia chłonna z wpustem
▲	zjazd z kostki betonowej
▭	podejście pod furtkę z kostki bet.
—	obrzeże betonowe

POZOSTAŁE ELEMENTY

2%	spadek poprzeczny
- - -	nowa granica działek - ZRID
- - -	obszar opracowania

BAMBIT GIS i GPS **Usługi Geodezyjne i Kartograficzne** **Marta Bambit**		ul. Żołnierzy Narwiku 8 05-092 Łomianki 692-464-979
MAPA DO CELÓW PROJEKTOWYCH **ul. Mokra, Racławicka, Działkowa i inne**		
Oznaczenie kancelaryjne pracy		OD.UD.6640.1.2929
Jednostka ewidencyjna	nazwa	143205_4 Łomianki
Obręb ewidencyjny	identyfikator	0003, 0004, 008
Skala mapy		1:500
Nazwa układu współrzędnych	prostokątnych płaskich	PUWG 2000/7
	wysokości	Kronsztadt 2006
Oznaczenie granic obszaru, który był przedmiotem aktualizacji.		zielony
Oznaczenie i informacje o służebnościach gruntowych, mających wpływ na zagospodarowanie gruntów, zlokalizowanych w granicach projektowanej inwestycji.		służebności nie badano
Nie wyklucza się istnienia w terenie innych nie wykazanych na niniejszej mapie urządzeń podziemnych, które nie były zgłoszone do inwentaryzacji.		

GEODETA
mgr inż. Marta Bambit

GEODETA UPRAWNIONY
NR UPRAWNIEŃ 5513

Poświadcza się, że niniejszy dokument został opracowany w wyniku prac geodezyjnych i kartograficznych, których rezultaty zawiera operat techniczny wpisany do ewidencji materiałów państwowego zasobu geodezyjnego i kartograficznego

STAROSTA WARSZAWSKI ZACHODNI

P. 1432. 2015. 32.11
Identyfikator ewidencyjny materiału zasobu - operatu technicznego

17 LIP. 2015
Data wpisania operatu technicznego do ewidencji materiałów zasobu

Z UP. STAROSTY
Halina Sobiecha
Geodeta
Imię, nazwisko i podpis osoby reprezentującej organ

Wykonawca: RAWAY R.P. 02-170 Warszawa ul. Słowicza 33		Zamawiający: GMINA ŁOMIANKI ul. Warszawska 115 05-092 Łomianki		
Temat: Kompleksowa przebudowa dróg gminnych w kwartale ulic - III kwartał. Opracowanie dotyczy rozbudowy ul. Działkowej				
TOM II: PROJEKT ZAGOSPODAROWANIA TERENU				
Projektant: mgr inż. Rafał Piotrowski	nr upr. LOD/2098/POOD/13		Podpis:	
Projektant: mgr inż. Andrzej Jaczewski	nr upr. NAZ/005/POOD/10		Podpis:	
Opracowujacy mgr inż. Sebastian Grabiński			Podpis:	
Nazwa rys. Plan sytuacyjno-wysokościowy	Stadium: PB	Skala: 1:500 1:100/1000	Data: 10.2015	Nr rys. 2-3