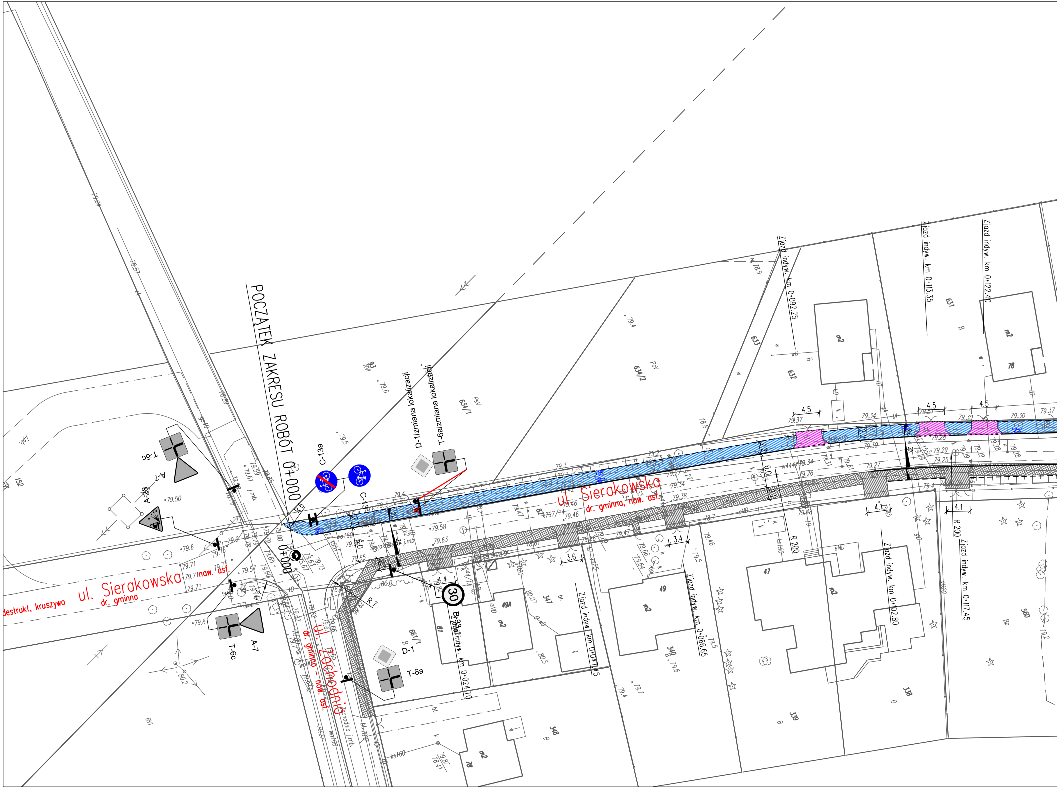
POCZĄTEK ZAKRESU ROBÓT 0+000
ul. Sierakowska
dr. gminna, naw. asf.
ul. Sierakowska
dr. gminna
naw. asf.
destrukt, kruszywo
ul. Zachodnia
dr. gminna - naw. asf.
D-1/zmiana lokalizacji
T-6a/zmiana lokalizacji
C-13a
C-13
A-7
T-6c
A-28
A-7
T-6c
B-33
30
D-1
T-6a
Zjazd indyw. km 0+024,70
Zjazd indyw. km 0+047,45
Zjazd indyw. km 0+066,65
Zjazd indyw. km 0+092,25
Zjazd indyw. km 0+102,80
Zjazd indyw. km 0+113,35
Zjazd indyw. km 0+117,45
Zjazd indyw. km 0+122,40
R 200
R 200
R 6
R 7
4.5
4.5
4.5
4.1
4.1
3.4
3.6
4.4
6.0
6.0
2.2
0+000
152
93
634/1
634/2
633
632
631
78
661/1
81
49A
347
49
340
47
339
338
560
348
78
m2

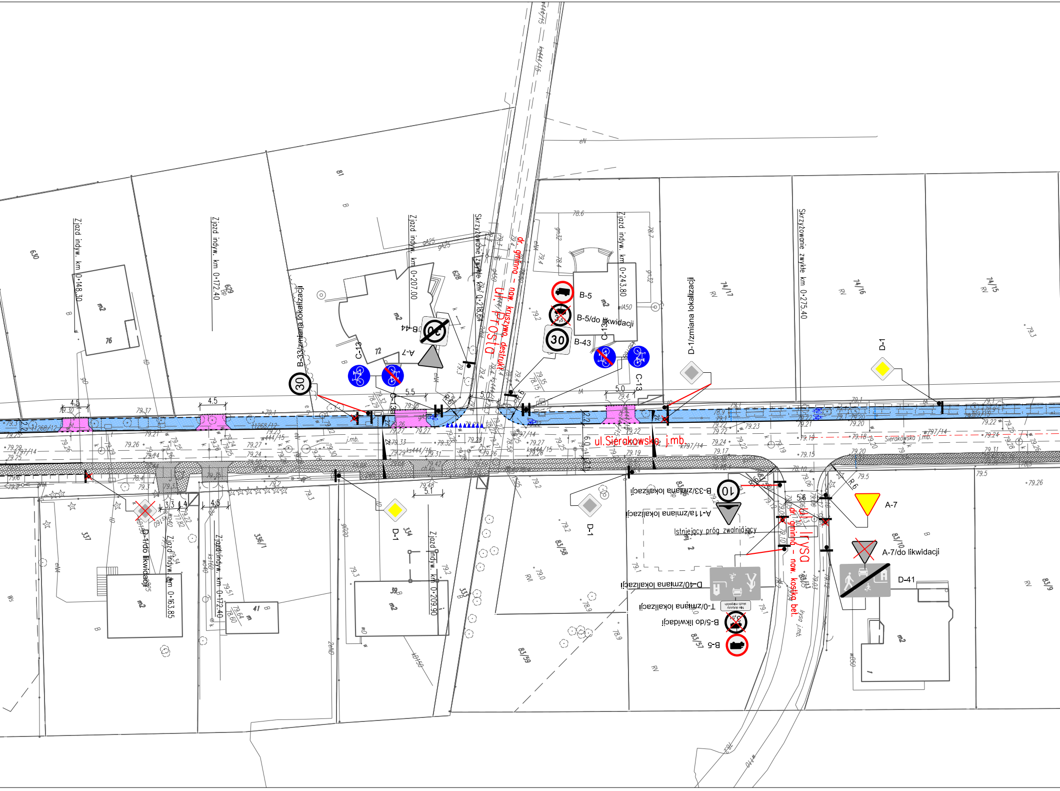
ul.Sierakowska j.mb.
Ul. Prosta
dr. gminna - naw. kruszywo, destrukt
ul. Irysa
dr. gminna - naw. kostka bet.
Zjazd indyw. km 0+148.30
Zjazd indyw. km 0+172.40
Zjazd indyw. km 0+207.00
Skrzyżowanie zwykłe km 0+218.64
Zjazd indyw. km 0+243.80
Skrzyżowanie zwykłe km 0+275.40
Zjazd indyw. km 0+163.85
Zjazd indyw. km 0+172.40
Zjazd indyw. km 0+209.90
B-33/zmiana lokalizacji
C-13
A-7
B-44
B-5
B-5/do likwidacji
B-43
C-13
D-1/zmiana lokalizacji
D-1
D-1/do likwidacji
D-1
D-1
B-33/zmiana lokalizacji
A-11a/zmiana lokalizacji
Istniejący próg zwalniający
D-40/zmiana lokalizacji
T-0/zmiana lokalizacji
B-5/do likwidacji
B-5
A-7
A-7/do likwidacji
D-41
30
30
10
4.5
4.5
5.5
5.0
5.0
6.0
2.2
3.3
1.4
4.5
5.1
5.6
R6
R6
630
629
81
628
76
72
74/17
74/16
74/15
337
336/1
334
333
83/58
83/59
83/57
83/10
83/9
41
39
m2
RV
B
Sierakowska j.mb.
Irysa j.mb.

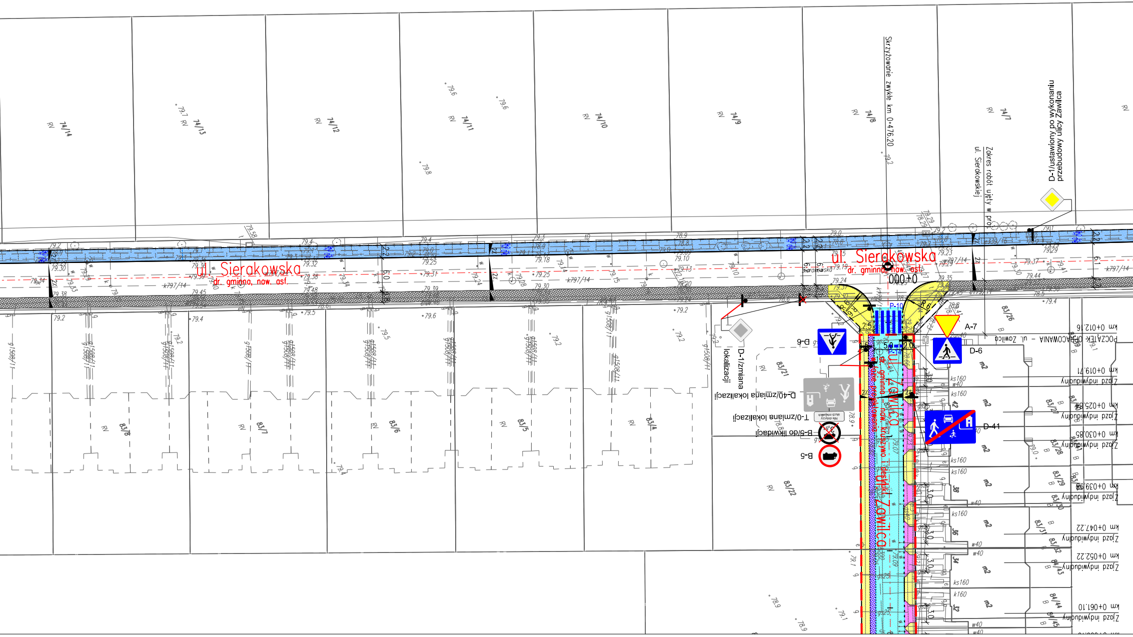
ul. Sierakowska
dr. gminna, naw. asf.
ul. Zawilca
dr. gminna - naw. kruszywo i destrukt
w-g-dzie projektowana
Skrzyżowanie zwykłe km 0+476.20
Zakres robót ujęty w proj. ul. Sierakowskiej
D-1/ustawiony po wykonaniu przebudowy ulicy Zawilca
000+0
POCZĄTEK OPRACOWANIA - ul. Zawilca
km 0+012.16
km 0+019.71
Zjazd indywidualny
km 0+025.84
Zjazd indywidualny
km 0+030.85
Zjazd indywidualny
km 0+039.98
Zjazd indywidualny
km 0+047.22
Zjazd indywidualny
km 0+052.22
Zjazd indywidualny
km 0+061.10
Zjazd indywidualny
A-7
D-6
D-41
D-6
D-1/zmiana lokalizacji
D-40/zmiana lokalizacji
T-0/zmiana lokalizacji
B-5/do likwidacji
B-5
P-10
P-14
R6
5.0
2.0
2.5
74/14
74/13
74/12
74/11
74/10
74/9
74/8
74/7
83/8
83/7
83/6
83/5
83/4
83/21
83/22
83/26
83/27
83/28
83/29
83/30
83/31
83/32
84/43
84/44
84/45
k797/14
ks160
w40
m2
RV

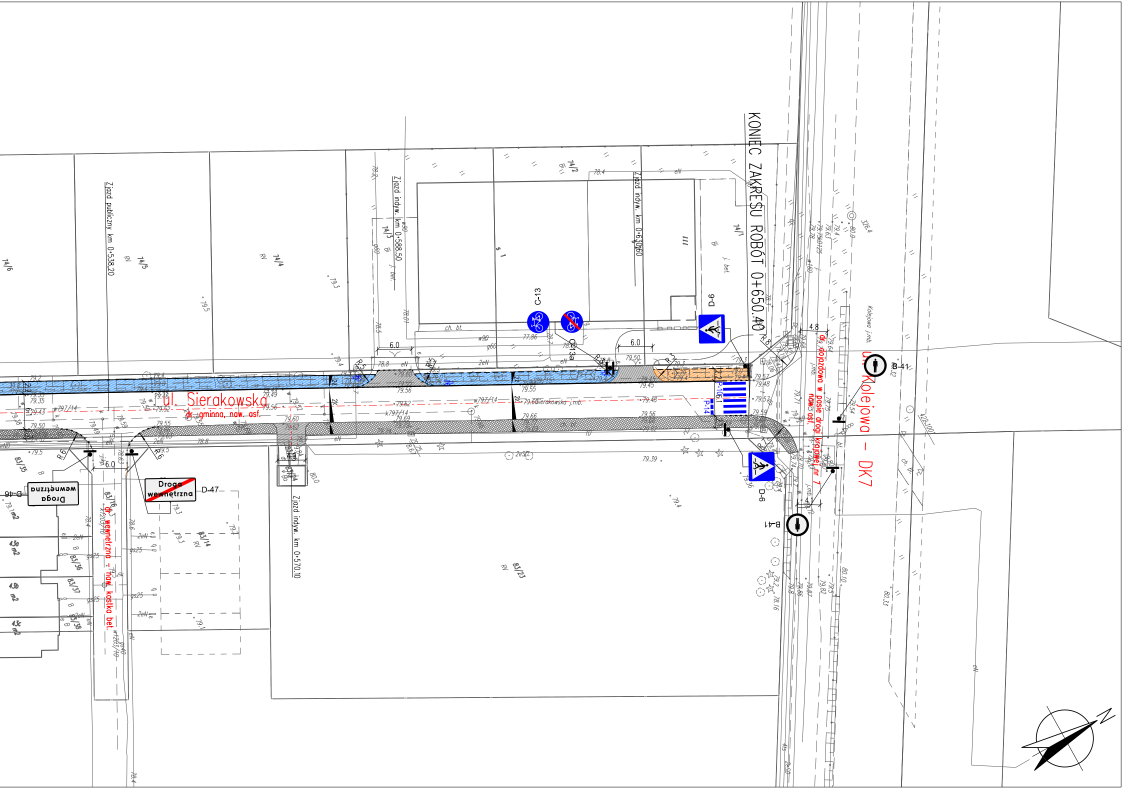
KONIEC ZAKRESU ROBÓT 0+650.40
ul. Sierakowska
dr. gminna, naw. asf.
ul. Kolejowa – DK7
dr. dojazdowa w pasie drogi krajowej nr 7
naw. asf.
Zjazd publiczny km 0+538.20
Zjazd indyw. km 0+588.50
Zjazd indyw. km 0+630.60
Zjazd indyw. km 0+570.10
dr. wewnętrzna – naw. kostka bet.
Droga wewnętrzna
D-46
Droga wewnętrzna
D-47
C-13
C-13a
D-6
D-6
B-41
B-41
P-10
P-14
74/6
74/5
74/4
74/3
74/2
74/1
83/35
83/16
83/36
83/37
83/38
83/14
83/23
6.0
6.0
6.0
4.8
4.1
R6
R6
R5
R8
Kolejowa j.mb.
Sierakowska j.mb.

LEGENDA

▨	PROJEKTOWANA JEZDNIA ŚCIEŻKI ROWEROWEJ Z BETONU ASFALTOWEGO
▨	PROJEKTOWANE ZJAZDY Z KOSTKI BETONOWEJ
▨	PROJEKTOWANY CHODNIK Z KOSTKI BETONOWEJ
☐	PROJEKTOWANY CHODNIK Z BETONU ASFALTOWEGO
▨	ISTNIEJĄCE ZJAZDY Z KOSTKI BETONOWEJ
▩	ISTNIEJĄCE CHODNIKI Z KOSTKI BETONOWEJ
—	PROJEKTOWANY KRAWĘŻNIK WYSTAJĄCY
—	PROJEKTOWANY KRAWĘŻNIK WTOPIONY
—	PROJEKTOWANY OPORNIK
- - -	PROJEKTOWANE OBRZEŻE
— —	LINIE ROZGRANICZAJĄCE ULICY SIERAKOWSKIEJ

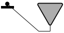
A-7 ISTNIEJĄCE OZNAKOWANIE PIONOWE

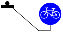
C-13 PROJEKTOWANE OZNAKOWANIE PIONOWE

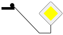
D-1 PROJEKTOWANE OZNAKOWANIE PIONOWE NA ODGIĘTYM SŁUPKU

- - - - PROJEKTOWANE OZNAKOWANIE POZIOME

Inwestor

Burmistrz Łomianek
ul. Warszawska 115, 05–092 Łomianki
tel. (022) 768 63 24, fax: (022) 768 63 02
e–mail: umig@lomianki.pl; www.lomianki.pl

Jednostka projektowa

Biuro Inżynierskie JMP Mariusz Jaciubek
05–800 Pruszków, ul. Ołówkowa 1b/15
tel. 0 502 260 577,
e–mail: mariusz.jaciubek@gmail.com

Nazwa zamierzenia budowlanego

PRZEBUDOWA ULICY SIERAKOWSKIEJ
W ŁOMIANKACH W ZAKRESIE BUDOWY ŚCIEŻKI ROWEROWEJ

Nazwa i adres obiektu budowlanego

ULICA SIERAKOWSKA W ŁOMIANKACH NA ODCINKU OD ULICY ZACHODNIEJ
DO ULICY KOLEJOWEJ, POWIAT WARSZAWSKI ZACHODNI

Stadium	Branża	Tom
PROJEKT ORGANIZACJI RUCHU	DROGOWA	I

Projektant inż. Mariusz Jaciubek	Specjalnosć i nr uprawnień drogowa LOD/0609/POOD/06	Podpis	Data CZERWIEC 2016
Opracował mgr inż. Katarzyna Parzydło		Podpis	Skala 1:500
Projektant sprawdzający	Specjalnosć i nr uprawnień	Podpis	

Nazwa rysunku	Nr rys.	Nr strony
PLAN SYTUACYJNY OZNAKOWANIA	2	...