Poświadcza się, że niniejszy dokument został opracowany w wyniku prac geodezyjnych i kartograficznych, których rezultaty zawiera operat techniczny wpisany do ewidencji materiałów państwowego zasobu geodezyjnego i kartograficznego.
STAROSTA WARSZAWSKI ZACHODNI
Identyfikator ewidencyjny materiału zasobu - operatu technicznego: P.1432.2015.5469

19.15.2015
Data wpisania operatu technicznego do ewidencji materiałów zasobu

Imię, nazwisko i podpis osoby reprezentującej

Potwierdzam zgodność z oryginałem
mgr inż. Wiesław Mazurkiewicz
Uprawnienia Budowlane nr WR-WZDP-114/81

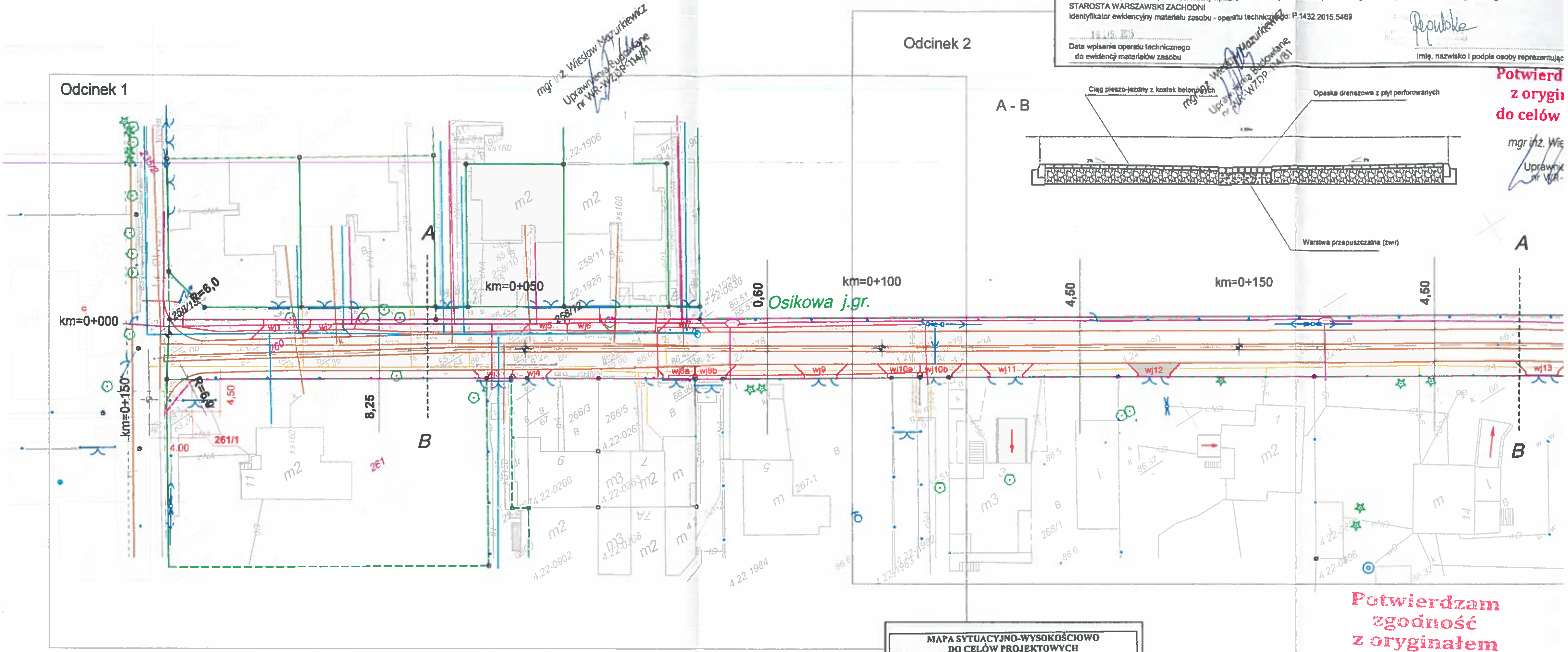

OZNACZENIA

- Linie rozgraniczające działek
- Krawędź projektowanej jezdni i opaski rozsączającej
- Projektowana linia rozgraniczajaca drogę
- Projektowany zjazd indywidualny
- Działka utworzona w procedurze ZRID
- Istniejąca kanalizacja sanitarna
- Istniejąca sieć elektroenergetyczna
- Istniejąca sieć wodociągowa
- Istniejąca sieć gazowa
- Istniejąca sieć telekomunikacyjna
- 260 Numeracja działek objętych inwestycją

MAPA SYTUACYJNO-WYSOKOŚCIOWO DO CELÓW PROJEKTOWYCH

Oznaczenie kancelaryjne pracy geodezyjnej	OD.UD.6640.1.5443.2015	
Jednostka ewidencyjna	Identyfikator	143205_4
	Nazwa	Łomianki
Obręb ewidencyjny	Identyfikator	143205_4.0022
	Nazwa	22
Działka ewidencyjna		
Skala mapy	1:500	
Nazwa układu współrzędnych	Prostokątny płaski	PUWG 2000
	Wysokościowy	Kronstadt'06
Oznaczenie i informacja o służebnościach gruntowych mających wpływ na zagospodarowanie gruntów, zlokalizowanych w obszarze projektowanej inwestycji		Wykonano bez ustalenia obciążeń
Oznaczenie i symbol konturu użytku gruntowego, który nie jest ujawniony w bazie danych ewidencyjnych gruntów i budynków		Brak
Nie wyklucza się istnienia w terenie innych nie wykazanych na niniejszej mapie urządzeń podziemnych, które nie były zgłoszone do inwentaryzacji		

MZG Maciej Zieliński
Radzików 9a/26.05-870 Radzików
NIP 5242518849 REGON 142372190
tel. 503174873, biuromzg@gmail.com

geodeta sprawdzający
mgr inż. Bernard Zieliński
Nr ew. 5399

Warszawa dnia 20 listopada 2015r.

Mapę niniejszą porównano w terenie od względem sytuacji i urządzeń podziemnych dniu 1.10.2016 w zakresie oznaczonym piórem wiekuistym Zmian nie stwierdzono

Potwierdzam zgodność z oryginałem
mgr inż. Wiesław Mazurkiewicz
Uprawnienia Budowlane nr WR-WZDP-114/81

Wykonawca	Biuro
Przedsięwzięcie	Kompleksowa przebudo w Łomiankach.
Inwestor	
Lokalizacja	
Faza projektu	Projekt
Projektował	Wiesław Mazurkiew
Sprawdził	Zbigniew Płażews