MIEJSCOWY PLAN ZAGOSPODAROWANIA PRZESTRZENNEGO OBSZARU OSIEDLA DĄBROWA LEŚNA - ETAP I

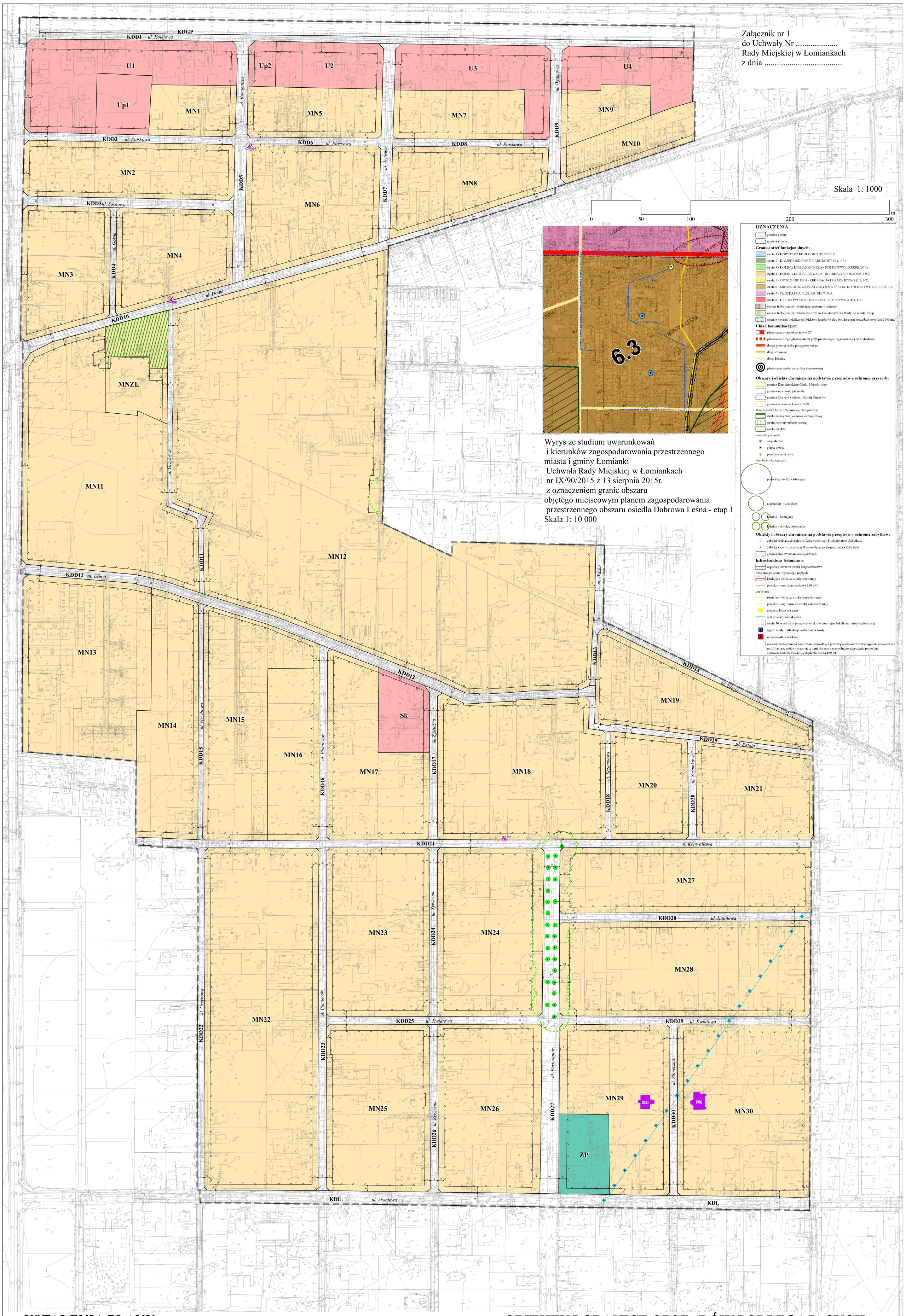

USTALENIA PLANU

- granica obszaru objętego planem
- linie rozgraniczające tereny o różnym przeznaczeniu lub różnych zasadach zagospodarowania
- nieprzekraczalne linie zabudowy
- zwymiarowane odległości określone w metrach

Przeznaczenie terenów

- MN - tereny zabudowy mieszkaniowej jednorodzinnej
- MNZL - teren zabudowy mieszkaniowej jednorodzinnej na działkach z gruntami leśnymi
- U - tereny zabudowy usługowej
- Up - tereny zabudowy usług publicznych
- Sk - teren zabudowy sakralnej i obsługi kultu religijnego
- ZP - teren zieleni urządzonej parkowej
- KDGP - teren drogi publicznej klasy głównej ruchu przyspieszonego
- KDL - teren drogi publicznej klasy lokalnej
- KDD - tereny dróg publicznych klasy dojazdowej

Obiekty i granice obszarów podlegające ochronie:

- granica stref ochrony pomników przyrody

Obiekty dziedzictwa kulturowego:

- kapliczki wraz ze strefą ochrony
- budynki

OBIEKTY I GRANICE OBSZARÓW PODLEGAJĄCYCH OCHRONIE NA PODSTAWIE PRZEPISÓW ODRĘBNYCH

- granica Głównego Zbiornika Wód Podziemnych nr 222
- pomniki przyrody

POZOSTAŁE OZNACZENIA

- grunty leśne