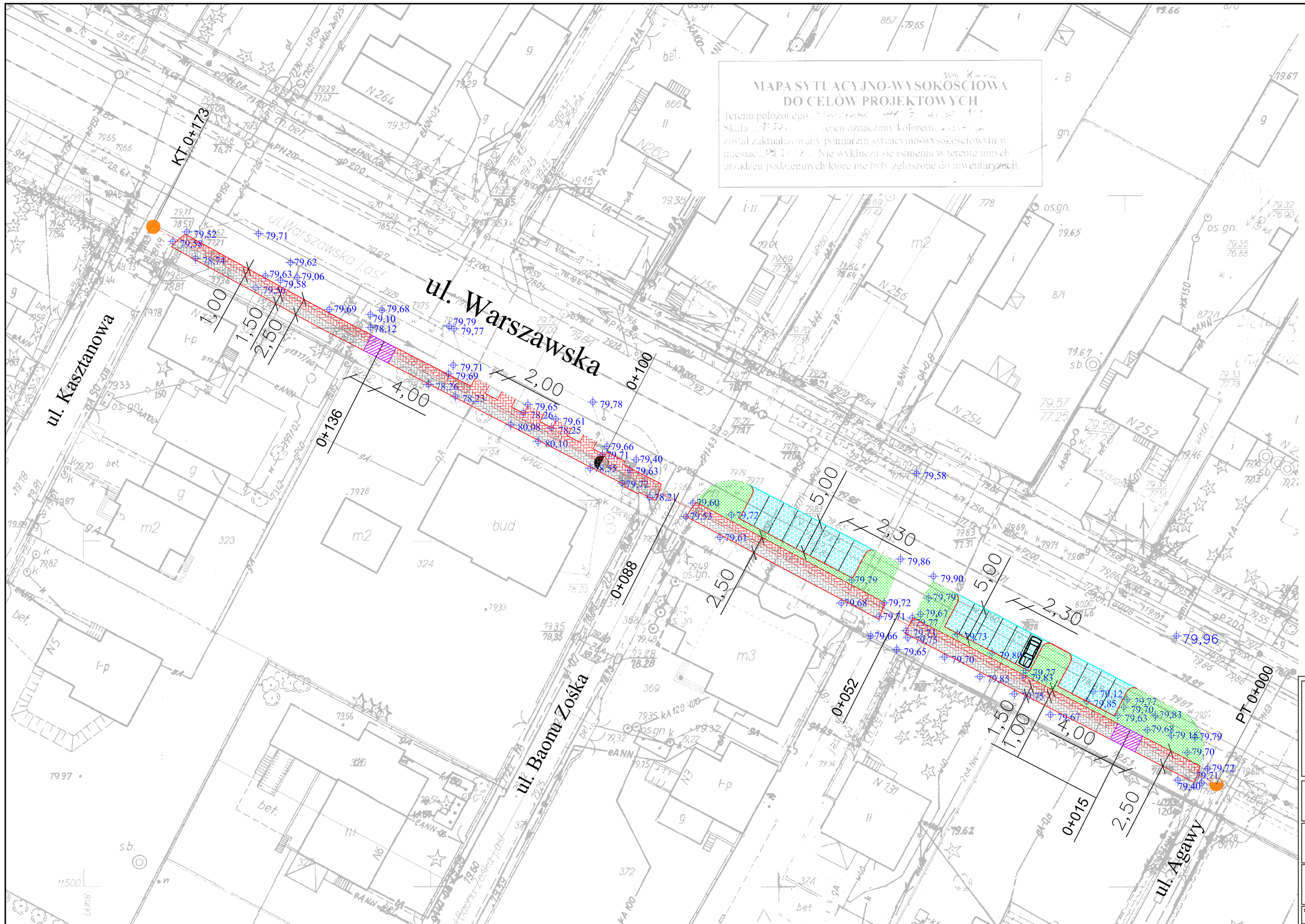

pracowano systemem GEO-MAP. Skala 1 : 500. Wydrukowa(a) : Sławomir Molek dn. : 2007.10.15 godz: 7:27:23. Strona 1/1

LEGENDA

PIKIETARZ	0+000 ÷ 0+173
OŚ	
KRAWĘŻNIK	
OBRZEŻE	
KRAWĘŻNIK (na płask istn.)	
ZATOKI PARKINGOWE	
ŚCIEŻKA ROWEROWA	
CHODNIK	
ZIELEŃ	
ZJAZDY proj.	

DROG - POL II s.c.
09-100 Płońsk
ul. Podmiejska 7
tel./fax: (0-23) 662-50-74
NIP 567-177-94-44

NAZWA INWESTYCJI:
Projekt budowlano-wykonawczy remontu chodnika wraz z zatokami parkingowymi w ul. Warszawskiej na odcinku od ulicy Agawy do ulicy Kasztanowej w Łomiankach

INWESTOR: *MIASTO I GMINA ŁOMIANKI* *ul. WARSZAWSKA 115 05-092 ŁOMIANKI*	BRANŻA: *DROGOWA*
TYTUŁ RYSUNKU: *PROJEKT ZAGOSPODAROWANIA TERENU*	SKALA: *1:500* DATA: *25.10.2007*

PROJEKTOWAŁ: *Zygmunt Wierzbicki*	NR UPRAWNIEŃ: *WZDP 677/66*	PODPIS:
OPRACOWAŁ: *inż. Paweł Szymański*	NR UPRAWNIEŃ: *7342/Cie-20/92*	PODPIS:
WSPÓŁPRACA: *mgr inż. Cezary Kępczyński*	NR UPRAWNIEŃ:	PODPIS:

Rys.