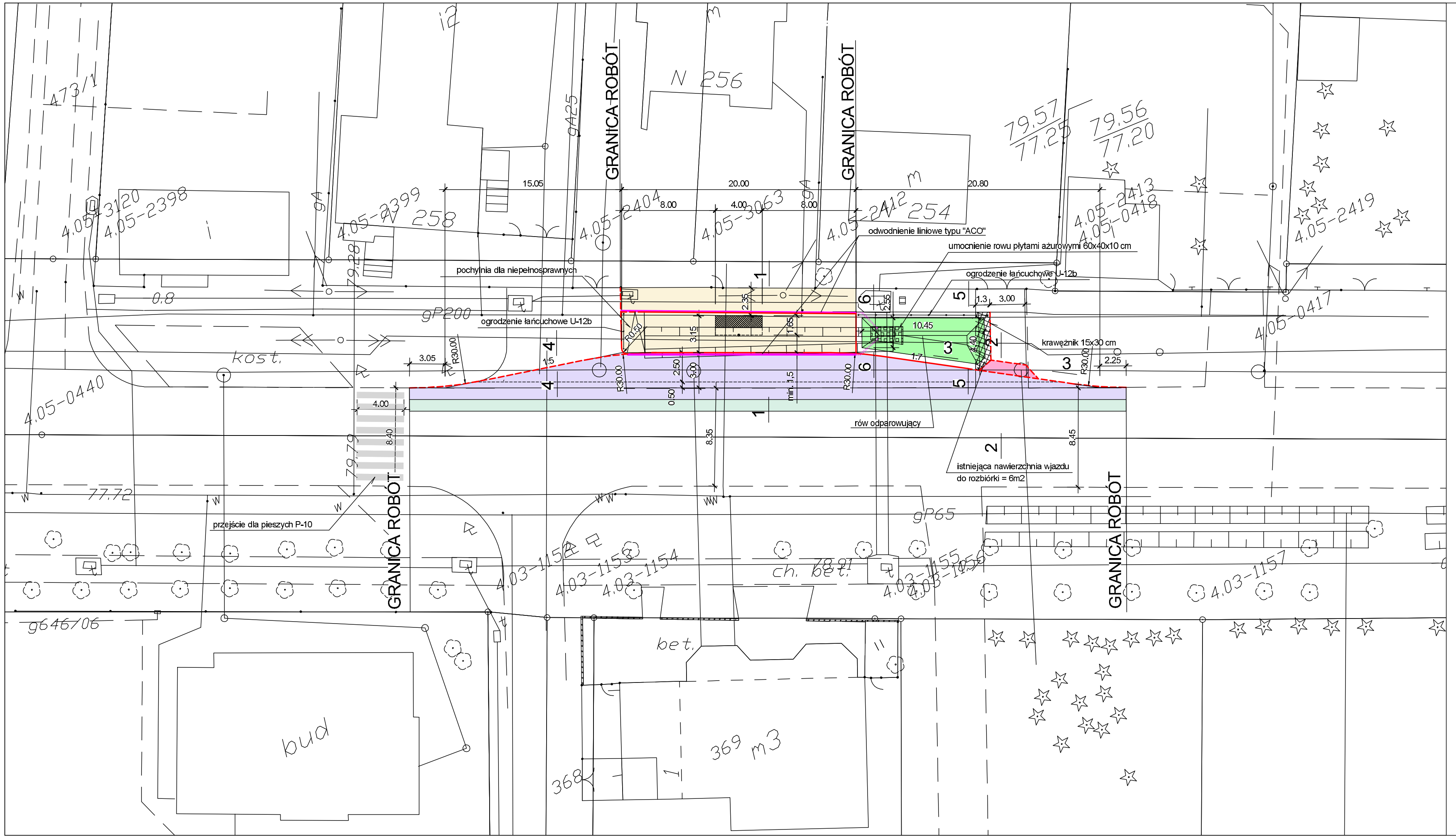

OZNACZENIA:

- PROJEKTOWANY KRAWĘŻNIK
- PROJEKTOWANY KRAWĘŻNIK WTOPIONY
- PROJEKTOWANA NAWIERZCHNI ZATOKI AUTOBUSOWEJ
- PROJEKTOWANE FREZOWANIE NAWIERZCHNI JEZDNI
- PROJEKTOWANA NAWIERZCHNIA CHODNIKA
- PROJEKTOWANA NAWIERZCHNIA WJAZDU
- PROJEKTOWANY RÓW ODPAROWYWALNY
- PROJEKTOWANE ODWODNIENIE LINIOWE TYPU "ACO"

uzgodnił:			
uzgodnił:			
uzgodnił:			
zmiana:			
zmiana:	projektant:	treść:	data/podpis:

"COMES"
03-982 Warszawa, ul. Meissnera 1/3 lok. 15
tel./fax. 671-38-49, tel. 625-75-50

Inwestor:
URZĄD MIASTA I GMINY
w ŁOMIANKACH
05-092 Łomianki, ul. Warszawska 115

Obiekt:
ZATOKA AUTOBUSOWA
UL. WARSZAWSKIEJ
PRZY UL. AGAWY

Temat:
ADAPTACJA TYPOWEGO PROJEKTU TECHNICZNEGO
ZATOKI AUTOBUSOWEJ

Branża:	Skala	Nr. rysunku
DROGOWA	1:250	1
Nazwa rys.: PLAN SYTUACYJNY		

Funkcja	Imię i Nazwisko	Nr. uprawnień	Podpis	Data
Projektował	mgr inż. Janusz Budzicki	upr ST-241/87		11.2007
Opracował				
Sprawdził	mgr inż. Barbara Jaroń	upr Wa - 73/90		11.2007