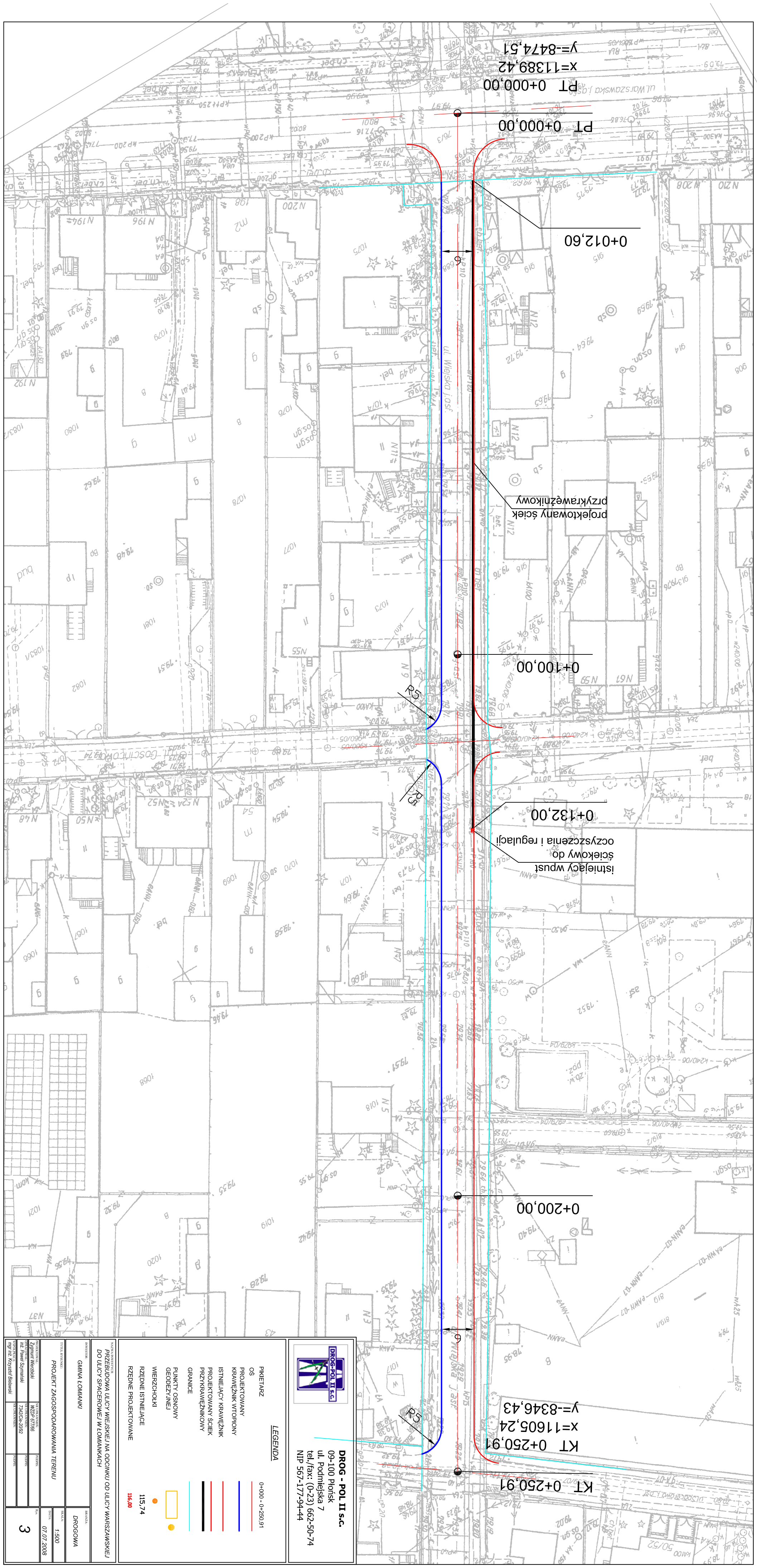
KT 0+250,91
x=11605,24
y=-8346,43
KT 0+250,91
R5
0+200,00
R5
0+132,00
istniejący wpust
ściekowy do
oczyszczenia i regulacji
projektowany ściek
przykrawężnikowy
0+100,00
R5
PT 0+000,00
PT 0+000,00
x=11389,42
y=-8474,51
0+012,60
6
6
ul. Wiejska j.asf.
DROG - POL II s.c.
09-100 Płońsk
ul. Podmiejska 7
tel./fax: (0-23) 662-50-74
NIP 567-177-94-44
LEGENDA
PIKIETARZ 0+000 - 0+250,91
OŚ
PROJEKTOWANY
KRAWĘŻNIK WTOPIONY
ISTNIEJĄCY KRAWĘŻNIK
PROJEKTOWANY ŚCIEK
PRZYKRAWĘŻNIKOWY
GRANICE
PUNKTY OSNOWY
GEODEZYJNEJ
WIERZCHOŁKI
RZĘDNE ISTNIEJĄCE 115,74
RZĘDNE PROJEKTOWANE 116,00
NAZWA INWESTYCJI:
PRZEBUDOWA ULICY WIEJSKIEJ NA ODCINKU OD ULICY WARSZAWSKIEJ
DO ULICY SPACEROWEJ W ŁOMIANKACH
INWESTOR:
GMINA ŁOMIANKI
BRANŻA:
DROGOWA
TYTUŁ RYSUNKU:
PROJEKT ZAGOSPODAROWANIA TERENU
SKALA:
1:500
DATA:
07.07.2008
RYS.
3
PROJEKTOWAŁ:
Zygmunt Werzbicki
NR UPRAWNIEŃ:
WZDP 677/66
PODPIS:
OPRACOWANIE:
inż. Paweł Szymański
NR UPRAWNIEŃ:
7342/Ole-20/92
PODPIS:
WSPÓŁPRACA:
mgr inż. Krzysztof Bielawski
NR UPRAWNIEŃ:
PODPIS: