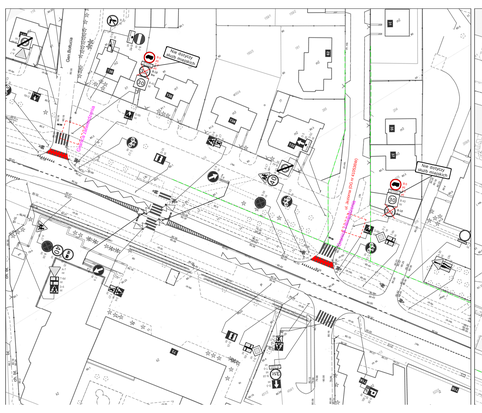
Ceramiczna
Nie dotyczy
Nie dotyczy
Nie dotyczy

Rozwiązanie etpaowe.
Wprowadzić wspólnie z projektem stałej organizacji przebudowy ul. Wiślanej

ist. stacja trafo

LEGENDA

	PRZEJ. OZNACZENIAMI POZIOMIE
	SP. OZNACZENIAMI POZIOMI
	SP. OZNACZENIAMI POZIOMI WO.-UPRZEDZ.
	SP. OZNACZENIAMI POZIOMI DO ZIELENICA
	SP. OZNACZENIAMI POZIOMI
	PRZEJ. OZNACZENIAMI PIONOWE
	SP. OZNACZENIAMI PIONOWE DO PRZYMOCOWANIA
	SP. WYJEŻDŻOWE U-CSL
	SP. WYJEŻDŻOWE TRANSPORTOWE
	SP. WYJEŻDŻOWE U-CSL/SO UPRZEDZ.X
	PRZEJ. SLUPEK U-CSL
	SP. SLUPEK U-CSL
	SP. SLUPEK U-CSL/SO DO UPRZEDZ.X
	SP. SLUPEK BETONOWE
	PRZEJ. OBRUSZE BETONOWE
	PRZEJ. ZNAKI/ZNAK SPYTAWCZY
	PRZEJ. KUTTLY SPYTAWCZYCH
	PRZEJ. NAWIERZCHNIA CHODNIKA
	OBRAMA PRAC DROGOWYCH
	OBRAMA PRAC KOLEJOWYCH
	TRASA PRZEJŚCIOWA

INWESTOR:	Urząd Miasta Łomianki ul. Kościuszki 38 05-092 Łomianki		
JEDNOSTKA PROJEKTOWA:	Z.Z.Janusz Stańczyk ul. Lubelska 26, 05-092 Łomianki		
NAZWA I ADRES OBIEKTU BUD.:	ul. Fabryczna w miejscowości Łomianki		
STADIUM:	PROJEKT WYKONAWCZY		
TYTUŁ RYSUNKU:	Projekt zmiany stałej organizacji ruchu		
STANDARDY:	ABE INŻYNIERIA	SP. UPRAWNIEŃ:	nr upr. / data / LSB.
PROJEKTANT:	mr. Janusz Stańczyk		
SPRZĄDZIŁA:			

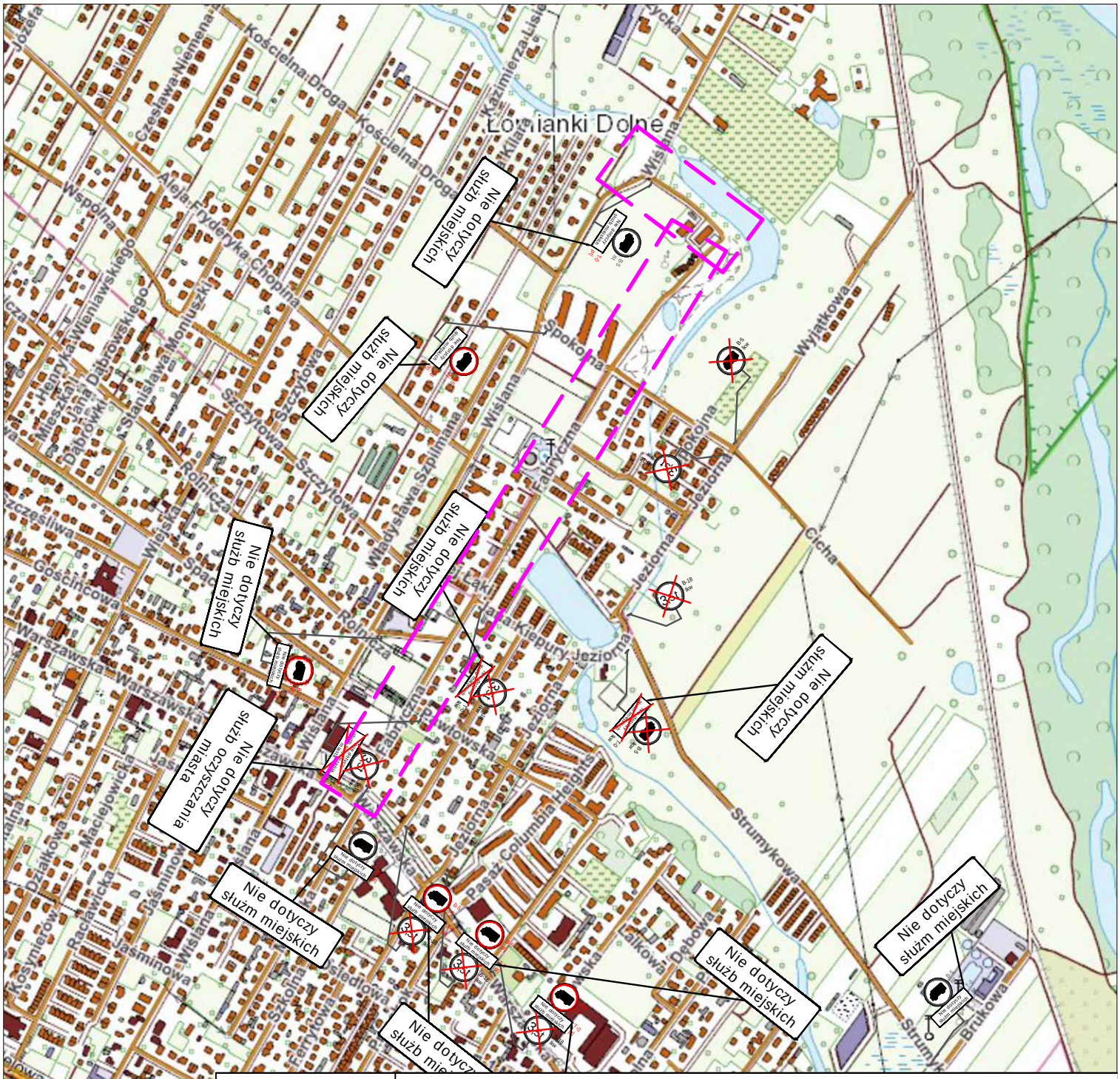

INWESTOR:	Urząd Miasta Łomianki ul. Warszawska 115 , 05-092 Łomianki			
JEDNOSTKA PROJEKTOWA:	D-3 Janusz Stańczyk ul. Lwowska 2b, 05-092 Łomianki D:\D-3 Projekty\Logo D-3 ul. L\			
NAZWA I ADRES OBIEKTU BUD.:	ul. Fabryczna w miejscowości Łomianki			
STADIUM:	PROJEKT WYKONAWCZY			nr rys.: 1
TYTUŁ RYSUNKU:	Projekt zmiany stałej organizacji ruchu			
STANOWISKO	IMIĘ I NAZWISKO	NR UPRAWNIEŃ	data: 07.2022	skala: 1:10 000
PROJEKTANT:	inż. Janusz Stańczyk		podpis:	
OPRACOWAŁ:			podpis:	